レオ通信

9月1日
日曜日
発行所
神戸市西区池上
2丁目 20-1
レオ・グループ

おかげさまで
店舗数
県下No.1

恒例 全国高齢者施設数ランキング発表！

毎年恒例の、高齢者住宅新聞社による、高齢者住宅居室数全国ランキングが発表されました、今年の傾向は、新規施設が少なくなってきたようです。レオの居室数６３０室は、前年の１２６位から、１３６位になりましたが、おかげさまで、兵庫県では、第２位の居室数を維持できました。ただ、私どもレオグループは、規模の大きさだけを、追及しておりません、入居者様へのサービスの日本一を目指し頑張っていきたいと、スタッフ一同考えております。まだまだ至らないところが多々あると思いますが、少しでも明るく楽しい住空間の提供が出来るように日々精進してまいりますので、どうぞよろしくお願いいたします。

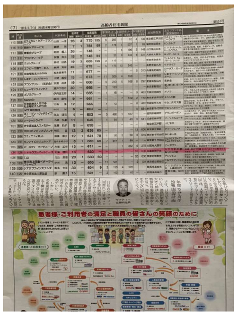

社長小杉です。

長期お盆休みや、夏休みも終わり楽しい時間を過ごせましたでしょうか？まだまだ暑い日が続いておりますが、室温調整や水分補給等対策頂き、十分お体に気を付けてお過ごしください。又、台風の時期に入り、既に各地で災害も起きており、局地的な大きな被害も出ております。

被害にあわれました方々に心よりお見舞い申し上げます。レオグループにて、新規事業として、＜ONAS（軌跡の一枚）ぬくもりの家こころ西神戸５階に撮影スタジオを８月２３日開設し、又、ぬくもりの家こころ西神戸の地下１階にて９月１日に配食のふれ愛（高齢者に特化した配食弁当）を開業致しました。詳しくお知りになりたい方、ご興味のある方は、お気軽にフリーダイヤル０１２０-８０９-５００までお問い合わせ下さい。今後もレオグループは、地域密着したサービスが提供出来ますように、努力して参ります。

小倉部長のコラムコラム

「終わりとはじまり」

相変わらず残暑が厳しいですが、いかがお過ごしでしょうか。昼間のセミの鳴き声も一段落し、これから秋の虫たちの演奏会があちこちで開催されることでしょう。そんな季節の変わり目にふさわしく、各事業所からとどいた夏の報告と秋の報告をお届けします。１つ目は昨年もご報告させていただいたロイヤルコートめぐみの里のゴーヤです。今年も立派なゴーヤが育ち、暑かった今年の夏を思い出す青々としたグリーンカーテンがとても印象的でした。そしておひさまの家ゆめさき台では職員が手作りでお花見や秋の草花の飾り付けを行いこれから深まっていく秋が楽しみになってくるような素敵な雰囲気を作り出しています。ご家族様もご来所の際には施設内で季節を感じていただければと思います。

レオ社員の気になる囲み記事

「終活」について

最近、終活という言葉をよく見聞きするかと思います。日本は超高齢化社会から多死社会に入りつつあります。生きる者全ていつか寿命を迎えます。そのいつか訪れる事に対して事前準備をしましょうという事です。私も昨年父親が脳梗塞で救急搬送されその後を考えるようになりました。幸い処置も早く何の症状もありませんでしたが今年の５月に兄姉を集め家族会議をしました。葬儀、相続、各種名義変更や支払い状況の把握、デジタル関連の整理、遺言状の作成依頼、入院したら延命措置の有無まで色々決めました。当初集まることに否定的であった兄も、いい会議が出来たと言っていました。会議結果を父親に進言、幸いにも受け入れてくれました。６月には元気な内にいい写真をと思い両親の葬儀用の写真も撮って来ました。葬儀互助会にも入りました。皆さんもその時にあたふたしない為に準備をしては如何でしょうか？デジタル遺産など本人しか知らないパスワードが判らなければ処分に困る事もあります。突然訪れる葬儀も事前の準備がなければ言い値になる事や、格安の葬儀会社を選んだら結局何やかんやと割高になったとの声もあるようです。

シニアホーム三木志染
関川志浩

掲載店大募集！

「おひさまLIFE」掲載店大募集

おいしい店紹介やディサービス等、介護事業のお店の紹介募集しております。自選、他薦問いません。掲載希望のお店に取材にお伺いさせていただきますので、是非ご応募お願いいたします。もちろん掲載料は無料ですので、お気軽にお問い合わせください。

電話
０１２０-８０９-５００
担当小倉まで

『編集後記』

まだまだ残暑厳しい日が続いていますが、皆様体調はいかがでしょうか、これから、夏の疲れが出て参ります、体調がすぐれないときは、すぐにスタッフまでお知らせください、早期のケアが大事です。

レオグループ
代表　近藤　勝利

レオ通信

8月1日
木曜日
発行所
神戸市西区池上
2丁目20-1
レオ・グループ

おかげさまで
店舗数
県下No.1

恒例 レオの夏祭り開催いたします！

8月は、恒例レオの夏祭りの月です。各事業所でそれぞれ趣向を凝らした催し物を、行う予定です。開催日程、時間等は、各事業所に、掲示しております。又は、お気軽にスタッフまで、お問い合わせください。ご家族様の参加も大歓迎ですので、ぜひ皆さん参加してお楽しみください。

社長小杉です。

夏本番になり、連日の猛暑が続いております。こまめに水分補給と室温調整をして頂き、熱中症対策をお願いします。尚、室温調整等でお部屋に入らせて頂く事が御座いますがご理解の程宜しくお願い致します。又、夏休み期間は、海水浴や花火大会等、多くのイベントがあると思いますが、ゲリラ雷雨には、いつどこで起こるのか分かりかねますが、天候には注意をしまして、今夏をおて頂き、楽しい時間を過ごし下さいませ。尚、各施設にて、夏祭りのイベントを企画しておりますので、詳しくは各施設にご確認頂き、ご参加を心よりお待ちしております。

レオ社員の気になる囲み記事

皆様こんにちは、おひさまの家二宮神社勤務しております内本と申します。私はこの仕事に10年以上携わっており、特に人間性や個性を尊重し人間関係を大切にしております。ただ自分や他人の本質を知るということは意外と難しいことです。日々様々な問題と直面しながら理解に努めていますが、そのうえで、自分を知る上での簡単な心理テストがありますが、時間のある時にでもお付き合い下さい。

【Q】
動物を3匹想像して下さい。
その動物を思いついた順に並べて下さい。
・・・①②③と順番に並べましたでしょうか？
・・・では解答です。
思いついた動物（の順番）は貴方の自分自身を表しています。
①理想とする自分
②他人から見た自分
③本当の自分
です。
いかがでしょうか？
自分自身をよく知る上で参考にしていただければ幸いです。
今後皆様もより良い人間関係を構築出来るよう願っております。

おひさまの家二宮神社
内本　卓宏

小倉部長のコラムコラム

「限界」

先日の休みに趣味のゴルフに行ってきました。数日前の時点で晴れることはわかっていましたし、一緒に行くメンバーとも暑くなるだろうと予想はしておりましたが、熱いと暑いと感じよりも暑いと想像以上を迎えてみるといざ当日を迎えてみるとい性の方もでした。メンバーの女性の方も銀行強盗みたいなスタイルで登場したし、白粉のようなものを塗りたくって登場するメンバーや、普段ビールで焼け止めをよくお飲んでおりぬまいクリームを美味しそうに飲んでいるスポーツ選手の方もいらっしゃいました。興味のない人からしたらこんな炎天下にゴルフに行くなどかしたことと言ってかくいう私もリンクやお茶、塩飴などをしっかりとかなりの量を最後までプレーできました。

夏はもうゴルフには行きません。

掲載店大募集！

おいしい店紹介やディサービス等、介護事業のお店の紹介募集しております。自選、他薦問いません。掲載希望のお店に取材にお伺いさせていただきますので、是非ご応募ください。もちろん掲載料は無料ですのでお気軽にお問い合わせください。

電話　0120-809-500
担当小倉まで

「おひさまLIFE掲載店大募集」

「編集後記」

8月となりました。梅雨明けしてからの暑さは年々、厳しくなっているように感じます、皆様方もお体の管理よろしくお願いします。気分がすぐれないときは、ご遠慮せずスタッフまでお声がけください。

レオグループ
代表　近藤　勝利

レオ通信

7月1日
月曜日
発行所
神戸市西区池上
2丁目20-1
レオ・グループ

おかげさまで
店舗数 県下No.1

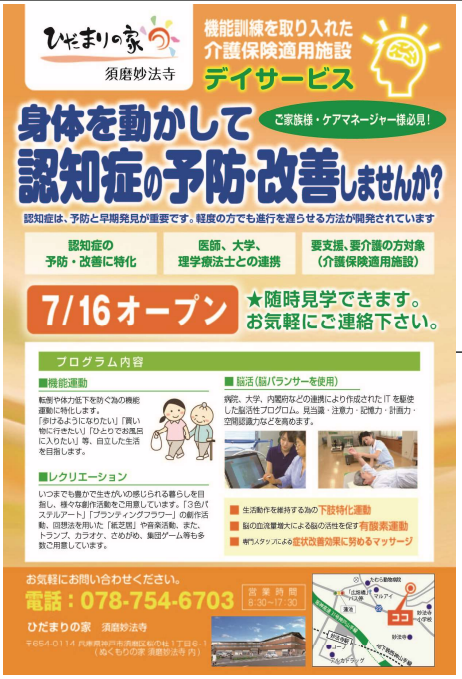

レオのデイサービス「ひだまりの家 須磨妙法寺」オープンいたします!

お待たせいたしました。須磨妙法寺内にて、7月16日よりデイサービス「ひだまりの家 須磨妙法寺」を開設致します。身体を動かす機能訓練や脳を活性化するレクリエーションを中心に、認知症の予防・改善など充実したプログラムをご用意しております。ゆったりとくつろげる空間で、ボランティアとの交流や季節の行事も楽しめます。お気軽に703まで、お問い合わせください。スタッフ一同、心よりお待ち申し上げます。

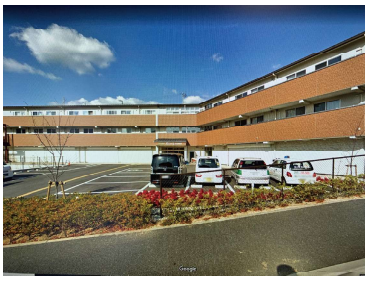

社長小杉です。

今の梅雨の時期は、気温も湿度も高く、体に熱を発散出来ず熱中症を発症するケースが多く、外出時だけでなく、室内でも熱中症は非常に危険です。レオでの予防は必要です。各事業所においても、エアコンの対策とし、居室内が快適に過ごし頂ける様に清掃し、室温管理や換気等、見回り時に確認する様に努めております。熱帯夜の日も増え、3年前から比べ30度以上の気温の日も増えてきておりますので、十分に水分補給等をし、体調を崩されませんよう、お過ごし下さい。

レオ社員の気になる囲み記事

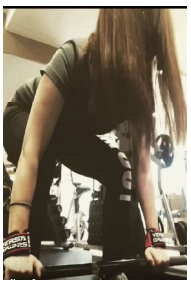

皆様、初めまして！おひさまの家二宮神社に勤務させて頂いております森本英理子と申します。私の3年前から現在まで筋トレを始め、今では筋トレ歴4年目になります。悲鳴をあげながら筋トレに励んでいた私ですが、ひとつだけ！床から荷物を持ち上げる時に腰を曲げて持ち上げてはいけない事です。腰を痛めない方法を参考にまでに！私は勝手にデッドリフト（背柱起立筋を鍛えるトレーニング）重たい荷物を持ち上げる時、腰を丸めて持ち上げてはいけない事です。ポイントは背中を丸めない事です。お尻は後ろに突き出し背中は丸めないで下さいね。ポイントまでお伝えしましたが、興味ある方はいらっしゃいますか？私のトレーニング姿を載せておきますが：私を見かけた時に声かけて下さいね。醜い部分が多いと思いますが、笑有難う御座いました。

小倉部長のコラムコラム

「誕生日」

私事ですが、先日4歳の誕生日を迎えました。子供の頃にパパみてました。バカボンのパパの年齢（41歳）を超えた頃から、年齢の数字を見るのが嫌になってきました。誕生日が来るのを想像するとワクワクしてた頃が懐かしいです。

今では、誕生日を迎えるのが嫌になってきました。誕生日に花束を送ってくれる相手が誰かと言えば、産んでくれた母親に自分の誕生日は感謝の気持ちを伝えるためのものだそうです。誕生日は見習って心だけでもイケメンになりたいです。

掲載店大募集!

「おひさまLIFE掲載店大募集」

おいしい店紹介やディサービス等、介護事業のお店の紹介募集しております。自選、他薦問いませんご掲載希望のお店に取材にお伺いさせていただきますので、是非ご応募お願いいたします。もちろん掲載料は無料ですので、お気軽にお問い合わせください。

電話 0120-809-500
担当小倉まで

「編集後記」

7月になりました、今年も半分過ぎました、ホントに時のすぎるのが早すぎます、そのように感じるのは、私だけでしょうか？後半も頑張っていきますのでよろしくお願いします。

レオグループ
代表
近藤勝利

レオ通信

6月1日
土曜日
発行所
神戸市西区池上
2丁目20-1
レオ・グループ

おかげさまで
店舗数
県下No.1

レオ恒例の所長研修 行いました！

晴天も多く、気温の上昇や湿度も高く、まもなく梅雨季節がやってまいります。５月１０日レオ恒例所長研修所にて外部講師を招き、各事業所の管理者を中心としての業務研修を行いました。内容としましては、人材マネージメントでは、業務マネージメントでは、リスクマネージメントでは、限切れや腐敗等が有る場合は、説明させて頂き、納得頂いた上で、廃棄させて頂く事が有りますので、ご理解賜りますようお願い申し上げます。

レオ社員の気になる 囲み記事

皆様、初めまして本社のレオ・グットライフサポートで勤務しております吉田悌城（きち）と申します。本社の営業として業務を行っております。この度レオの広報委員会でレオ通信の枠を頂きました。昨年夏に入社したゆうことで、自己紹介から始めようと思います。簡単に出身で今年２２歳になりました。趣味といたしまして、小学校、中学校と野球をしておりました。現在も週末に草野球や、ソフトボールなどもしております。又２０２０年に開催される東京オリンピックでは、なんと、野球、ソフトボールが共に開催されるとのことです！目が離せません！この会社に入社し今年の７月で丸一年になります。この一年で介護についての知識不足、自分についての甘さを痛感致しました。これから利用者様にとって居心地の良い住宅づくりを追及してまいります。人とお話をする事が大好きなので、また見かけた際には是非お声掛けいただきますようよろしくお願い致します！

レオ・グットライフサポート株式会社
吉田悌城

小倉部長のコラムコラム

「口癖」

周りの人から自分の口癖についてを聞いたことがありますか。また自分ではよく使うと感じる口癖はありますか。昔は性格からくるもの、「むり」「どうせ」といった悲観的なワードが口をついて出てしまうことがとても多かったのですが、最近は「大丈夫」とか「ツイてる」「ありがとう」といった前向きな言葉を使うことで、自分で自分の性格を変えて、自分自身が実際に起こる確率は本当にどこまで全体の４％だそうです。無用な心配をやめて、残りの２０％の実際に起こるかもしれない心配事に対応する８割は予め準備しておけば心配事の８０％は解決できるそうです。アメリカの調査によると、安心と考えている人は尽きないようです。実際、心配事は言っても実現非常に影響のないことが多いそうです。そうとは言っても実現してしまうと脳がそれを現実と勘違いしてしまうとのことです。脳は主語を認識できないので、良いことも悪いことも区別せずに脳内で取り扱うようです。脳は自律神経を通じて体に影響を与えるので、悪いことを考えると体調が悪くなったり、楽しいことを考えると楽しくなったりするようです。脳は本当に優秀な器官ですね。

言霊

「編集後記」

6月、梅雨入りもも過ぎ、そこまで来ていますね。おうち食中毒の季節です。お部屋の食べ物の賞味期限等いの管理よろしくお願いします。冷蔵庫も気を付けくださいね。

レオグループ
代表　近藤勝利

掲載店大募集！

「おひさまLIFE掲載店大募集」

おいしい店紹介やディサービス等、介護事業のお店の紹介募集しております。自選、他薦問いません。掲載希望のお店に取材にお伺いさせていただきますので、是非ご応募ください。もちろん掲載料は無料ですのでお気軽にお問い合わせください。

電話　0120-809-500
担当小倉まで

レオ通信

5月1日
水曜日
発行所
神戸市西区池上
2丁目20-1
レオ・グループ

おかげさまで
店舗数
県下No.1

令和元年 おめでとうございます！

令和元年、おめでとうございます。平成から令和へ新しい元号にかわり、心も一新、本当に良い時代にしたいものです。レオグループ目標である年の創造元年～全社員の力を結集して創造していく年と考えております。平成の時代は、安心して生活していただけるよう、皆様の節目となりそうです。最近は、暑い日や寒い日など、気温の変化が大きく、いまだにインフルエンザB型流行しております。季節の変わり目は、体調を崩しやすい時期です、十分体調管理をしてお過ごしください。

令和元年が始まりました。5月1日で本当に5月1日を迎えることが出来ました、感謝感謝です。

レオグループ代表　近藤　勝利

社長小杉です。

今年は、10連休のゴールデンウィークになり、各地で様々なイベントも有り、楽しい時間を過ごされた事と思います。5月1日より、平成から令和に改元され、祝賀ムードですが、10月には消費税増税等あり、大きな節目となりそうです。

レオグループとしても、時代の流れにも柔軟に対応し、皆様色々と発信していくのも、レオ通信の枠を頂き、役割を果たす凄い公園です。まだまだ三木市の魅力があるのですが、書ききれないので、もう一度私が書くことで、もう一度私が書くことで、時続きを記載します。最後にシニアホーム三木志染について少しだけ・数あるレオの施設の中で一番初めに出来たシニアホーム。レオの歴史のスタートの場所です。

シニアホーム三木志染
木下和磨

レオ社員の気になる囲み記事

皆様、初めましてシニアホーム三木志染にて勤務しております木下和磨と申します。レオグループ委員会でレク・ブロク委員会で色々と発信していくのも、レオ通信の枠を頂き、役割を果たす凄い公園です。まだまだ三木市の魅力があるのですが、書ききれないので、もう一度私が書くことで、もう一度私が書くことで、時続きを記載します。最後にシニアホーム三木志染について少しだけ・数あるレオの施設の中で一番初めに出来たシニアホーム。レオの歴史のスタートの場所です。

小倉部長のコラムコラム

「エンドウ」
恒例のロイヤルコートめぐみの里からの報告今年も来ました～。
植物植えました～。
分平常時は野球場・陸上競技場・ビーンズドーム（屋内テニス場）テニスコート（甲子園球場約49個）積2025ヘクタールと広大な敷地を誇る三木総合防災公園で災害時は物資拠点として利用され、兵庫県の広域防災拠点の拠点地の一つにもなっております。
青々とした実がなっております。写真を送ってくれたヘルパーさんに「サヤエンドウやね？」って聞いたら「絹さやや？」って返ってきました。数日後「エンドウ豆」って報告が来ました。普段から料理が口に運ばれてくるのを待っているだけの身としましては、そういう違いについては全くの無知でして、慌てて調べてみました。その結果・・・どうやら「サヤエンドウ」も「絹さや」も同じものらしい！関東と関西で呼び方が分かれているだけだそうです。
いでに出てきたのが、「グリーンピース」で「エンドウ豆」が完熟するの状態が「グリーンピース」でありまして、とにかくホームページ情報なのかな・・・子供向けのようなものでまあ兄弟ですが、正確な情報かはわかりませんが、「エンドウ」も兄弟、仲良く人類も皆兄弟、「令和」にしましょうね。

掲載店大募集！

「おひさまLIFE掲載店大募集」
おいしい店紹介やディサービス等、介護事業のお店の紹介募集しております。自選、他薦問いません。掲載希望のお店に取材にお伺いさせていただきますので、是非ご応募お願いいたします。もちろん掲載料は無料ですので、お気軽にお問い合わせください。
電話0120-809-500
担当小倉まで

「編集後記」

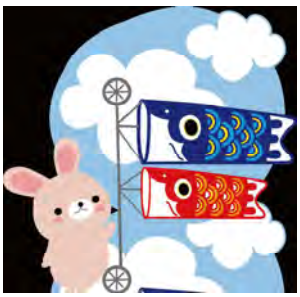

レオグループ
代表　近藤　勝利

レオ通信

4月1日
月曜日
発行所
神戸市西区池上
2丁目20-1
レオ・グループ
おかげさまで
店舗数 県下No.1

毎年恒例 レオのお花見開催します！

近畿地方も桜の開花宣言もあり、待ちどうしい春がもう間近です。今年も、レオ恒例のお花見イベントを開催致します。

入居者様に楽しい時間を過ごして頂ける様に、各施設にて花見企画を工夫し、行事食等をご用意しております。お花見イベントの詳しい内容や日程に付きましては、各施設にて掲示させて頂きますので、是非ご覧下さい。

笑顔溢れるイベントになる様、皆様のご参加を、スタッフ一同心よりお待ちしています。又、4月は、入学式やプロ野球の開幕や花見等、各地でもイベントも多くあり、外出する機会が増えると思いますが、まだまだ、寒暖差の激しい時期ですので体調崩され無い様に、服装など工夫して頂き十分にお気を付け下さい。

レオ社員の気になる囲み記事

皆様こんにちは。「ぬくもりの家こころ西神戸」で勤務しています、新井久範と申します。今回は私がこのコーナーを担当させていただくのですが、今回はこころ西神戸と同じ神戸市西区に本拠地を構える「ヴィッセル神戸」というサッカークラブに触れようと思います。ここ最近ワールドカップで優勝経験のある世界的な超一流選手が3人も加入し、何かとニュースで話題になっています。また

そのことで世界中が神戸に注目しており、経済効果は300億円とも言われています。私も何度かスタジアムに試合を観に行ったのですが、ニュースのハイライトでは流れないような一つ一つの場面のプレーの質が周囲と全然違うんですね。やはり世界的に有名な人というのはこんなにも違うものなのかということを実感できます。日常の生活でスポーツ観戦なんか全くしないという方も、この機に一度観戦に行ってみてはいかがでしょうか。以上、本当はもっとお伝えしたいことがあるのですが、尺の関係で終わります。サヨナラ・サヨナラ・サヨナラ。

レオ・ケアステーション伊川谷
新井久範

小倉部長のコラムコラム

「改　元」

4月1日に新元号「令和」が発表され4月30日をもって「平成」が終わります。「昭和」生まれの私でさえ3つの元号の時代を生きていますが、日本最高齢の方は「明治」の生まれで、5つの元号の時代を生きていらっしゃることになり、それぞれの時代がどんなだったかお伺いしてみたいです。巷では改元の喜びに溢れていますが、そういったムードに水を差す嫌な話題もあります。大きな変化やイベントが有る度話題になる特殊詐欺です。最近では東京オリンピックに絡めて、そして今回も「改元にあわせてキャッシュカードが変わる」などと高齢者からキャッシュカードをだまし取る被害が出ています。今後も改元を絡めた詐欺などが増える可能性がありますので、自分だけは大丈夫と思わず、少しでもおかしいと思ったら周りの人に相談してください。

花粉症対策

花粉症が辛い時期ですね。鼻水が止まらず鼻にティッシュを詰めるなど苦労している方も多いようです。そんな辛い花粉症を和らげる対策の一つとして、NHKためしてガッテンでワセリンが紹介されていました。「ワセリンは、軟膏の基材としてよく使われる物質で、毒性も非常に低く、唇や口の中にすら使える物です。長く使われており、安全性はかなり高いと考えられます。これを主に鼻の周りに塗ります。目の症状が辛い方は、目の周りもよいでしょう。花粉が身体に入る場合、浮遊した花粉がダイレクトに鼻や目に飛び込むこともありますが、鼻や目の周囲にワンバウンドし、一旦付着した後に吸引されるものもあります。この花粉を、ベタベタするワセリンがトラップする、という、非常に単純な仕組みです」一度試してみてはいかがでしょう！

掲載店大募集！

「おひさまLIFE 掲載店大募集」

おいしい店紹介やディサービス等、介護事業のお店の紹介募集しております。自選、他薦問いません。掲載希望のお店に取材にお伺いさせていただきますので、是非ご応募お願いいたします。もちろん掲載料は無料ですので、お気軽にお問い合わせください。

電話 0120-809-500
担当小倉まで

「編集後記」

先日奈良の信貴山にお参りに行ってまいりました、桜が満開で久しぶりに感動しました。日本人に生まれてよかったなっと思える瞬間ですね！

レオグループ
代表　近藤　勝利

レオ通信

3月1日
金曜日
発行所
神戸市西区池上
2丁目20-1
レオ・グループ

店舗数 県下No.1

おかげさまで

「ぬくもりの家 須磨妙法寺」1周年記念キャンペーン させて頂きます！

おかげさまで、昨年4月にオープンさせて頂きました、サービス付き高齢者向け賃貸住宅「ぬくもりの家 須磨妙法寺」が、1周年を迎えさせていただきました。1周年の感謝企画として、3月4月のご契約者様、限定で入居敷金無料キャンペーンを開催いたします。この機会に是非ご入居ご紹介いただけましたら幸いです。どうぞよろしくお願いいたします。

詳細は、施設スタッフまで、お気軽にお問い合わせください。

社長小杉です。

気温差が激しいこの頃皆様お元気でお過ごしでしょうか、春が待ちどうし季節です。今年は、インフルエンザが大流行し、レオ施設内においても流行し、一時、入場制限をさせて頂き、ご迷惑をおかけしてしまい申し訳ありませんでした。現在は、インフルエンザも収束しておりますので、ご安心下さい。又、季節の変わり目の時期で、手洗い・うがい等を徹底し、体調をくずされませんようお元気でお過ごしください

レオグループは、今年も委員会にて、目標を掲げ活動を行っております。①.コンプライアンス委員会②.防災委員会③.保健衛生委員会④.レク・ブログ・レオ通信委員会上記4つの委員会で活動しておりますので、今年の活動をレオのホームページでも紹介して参りますので、ご覧いただければ幸いです。

小倉部長のコラムコラム

「3つのワーク」

現在お仕事に就かれている方、休職されている方、退職されている方、皆さん一度は考えたことがあろうテーマ、「なんのために働くか」俗に言う3つのワーク、ライフワーク、ライフワークと呼ばれるものです。ライスワークは食べていくためにする仕事、ライフワークは好きなことをすること、ライクワークは生涯を捧げられる天職、一般的に分類されます。ライクワークは意欲や向上心が成功につながるとか、ライスワークを抜け出して、ライフワークを見つけようとかセミナーや自己啓発本などでよく目にする言葉ですが、互いに違う3つのワークが、家族を養うこと、幸せな人にてっとりばやくなるにはなんのために仕事をするかを意識して仕事をすることが一番大事なんだろうと思いました。

レオ社員の気になる囲み記事

いつもお世話になっております。レオケアステーション神戸で勤務させて頂いております。小杉隆也と申します。レオ通信では二回目の登場となります。今回は私たちスタッフの集いやきっかけを設けていただいた前回のレオ通信からスタッフの紹介をしてほしいとのことでしたが、担当する利用者様の中で、ポケモンGOの話をしよう思いました。ポケモンGOとは携帯アプリ・リンクを使用し、スマートフォン端末で遊ぶ位置情報ゲームです。どのようなゲームかざっくりと説明するとポケモンがでてくるゲームです。なにが楽しいかというと、実際に歩いてポケモンを捕まえたり、ジムと呼ばれる場所でポケモンバトルをしたり、ポケモンを育成したり、ポケストップ（人以外のゲーム内キャラクター）を捕まえたり、レイドバトルと呼ばれる戦闘・交換などがおこなえます。ポケモンを捕まえるためにモンスターボールを充分に補充しておくことが大切です。ゲームとなっていますが、これといった楽しい事はありません。

「編集後記」

2月1日から1か月間毎日放送でレオのTVCM放送させて頂きましたがいかがでしょうか、ご覧頂けましたでしょうか、ひるおびで見たよ！ちんぷいもで見たよとお声がけも多数いただきました。また機会があれば、CMさせて頂きます。どうぞお楽しみに！

レオグループ
代表　近藤勝利

イクする事により普段の生活に外出意欲が湧いてくると私は思います。歩きスマホ・急に立ち止まって周囲に迷惑のかからないよう楽しくポケモンを捕まえて皆様もポケモンマスターを目指してPokemon!!!!!!

レオ通信

2月1日
金曜日
発行所
神戸市西区池上
2丁目20-1
レオ・グループ

店舗数 県下No.1 おかげさまで

レオ通信100号達成発行

レオ通信が今月号で、100号達成させて頂きました。平成22年10月に第1号を発行させて頂きまして、かれこれ8年5か月皆様にてのごしたがらい、拙い文章では、まきにて参りました発行をまいが、月1回楽しみにしております毎月楽しみにしております。本当にとおっしゃって頂きまして、今後ともレオの施すツールとしてレオ通信これからも頑張って継続してまいりますので、どうぞよろしくお願いいたします。

レオ通信第15号

レオグループ事業発表会開催

今年も、1月23日に、元町のJEC日本語学校にて研修センターレオグループ元町にお会いした、平成31年度事業発表の時期に開催し、1月の毎年1回開催させて頂きますレオグループの本年度の事業発表を各社目標等を発表するレオグループの各社が重要な1年間のプロジェクトとして、どのようにして、どのように運営していくのかを、社員一丸となって向かう目標に向かって努力していくのかを、全社員にしっかりと説明してゆくのよう。

1年目を迎えました。

区切りの年であります。

新規事業をいくつか創造してまいりますので、ご期待ください。

レオ社員の気になる囲み記事

今月より毎月職員のコラムを記載することになりました。様々な話題を各々で考えて掲載しておりますので、少しでも楽しんで読んで頂けると幸いです。

「感染症への対応」

先月、ニュース等でインフルエンザに関する事が多く取り上げられるようになりました。関東で通勤中に意識が朦朧とした事故や、電車と接触する事故や、感染についての警報レベルでの注意の呼びかけ等がありました。

そのような中でも私たち介護スタッフは、養護老人ホームに関わる人が注目した多くの集団感染の事例でした。

多くの入居者様がいる状況下では、外部の方や家族の方等で人の出入りも多い為、同じような状況にならないよう対応が必要なのだと改めて感じました。

医学的には、インフルエンザの菌は室温では2日程度生存し、ドアノブ等の共通して触れる所に付着すると言われています。

社長小杉です。

1月23日に新年総合レクリエーション会を行いました。グループ各社の全社員が集まり、レオ・グループ事業目標を今年の目標達成を出来る様に頑張るとともに、皆様のご期待に添える様に、努力して参ります。

こころ西神戸　岩橋

乾燥しないように湿度を管理しましょう。

マスクや加湿器を使い、手洗いうがいを必ず行って健康的に春を迎えられるようにしましょう。

小倉部長のコラムコラム

日日是好日

「日日是好日」これ読めますか。一般的には「にちにちこれこうじつ」とか、「ひびこれこうにち」とか、「ひびこれこうじつ」とか、「にちにちこれこうにち」と読むそうです。

今日は儲かったとか損をした、いい出来事があったとか不幸があったとか、そういったこの本来の読み方では全て「にちにち」です。

各施設に行かれましたすの、目標を掲示致しましたご覧いただけましたでしょうか。

まだまだインフルエンザA・B型が大流行しております、各施設にて、感染が有った場合は、拡がらない様に、居室隔離や食事の際、紙皿等で対応させて頂きますようお願い申し上げます。

寒さも厳しく、イベントも多い時期ですので、手洗い・うがい等、予防を行い、お体に十分に気をつけてお過ごし下さい。

「編集後記」

レオグループ　代表　近藤勝利

レオ通信も発行100号とひとえに皆様方のご支援のたまものと感謝しております。

これからも、どうぞよろしくお願いいたします。

今日は良い日だとっても悪い日だとっても、優劣はなくどれも損得なくだわりや捨てるのはこれまでの心で生きてきてすべてうまれたその日がそうだとすべてのことに凡人の私にはそうさいうことができません。

ただ好日を呼ぶ努力は続けたいなと思いました。毎日いい日になりますように。

レオ通信

1月1日
火曜日
発行所
神戸市西区池上
2丁目 20-1
レオ・グループ

おかげさまで
店舗数
県下No.1

2019年
あけまして　おめでとうございます。

社長小杉です。

新年あけましておめでとうございます。レオグループも皆様のおかげで、昨年10周年を迎えることができました。当社第1号店の「シニアホーム三木志染」をオープンさせて頂いてから昨年、「ぬくもりの家須磨妙法寺」まで16店舗　居室数628室、この数は、直運営規模としましては、兵庫県第1位となることが出来ました。これはひとえに入居者様ご家族様、そして関係各皆様のご支援があってのことと従業員一同こころから、感謝申し上げます。本年は11年目新しい区切りの年となりますす。レオグループとしましても、グループ目標「創造元年」を掲げさせて頂き、介護事業に関連する新しい事業の創造をしてまいります。まず今年は、技能実習生の入国時1か月研修の受け入れ研修センターを、春をめどに設立いたします。今後ともレオグループの新規事業にご期待ください。

レオグループ代表　近藤　勝利

新年明けましておめでとうございます。昨年は、サービス付き高齢者向け住宅「ぬくもりの家妙法寺」を4月に開業し、現在、高齢者専用賃貸住宅1棟、1施設、サービス付高齢者向け住宅5施設、居宅介護支援事業所1事業所となり、レオグループは、1レオグループとなりました。これもひとえに皆様のご支援のおかげと感謝しております。今年は、天皇陛下が生前退位の意向により年号が変わる事や消費税増税等、大きく変化する年になるとおもいますが、レオグループ一丸となって、柔軟に対応し、皆様に信頼される様、これまで以上に努力してまいります。まだまだ、寒さも厳しいときですので、体調をくずされませんようお元気でお過ごしください。

小倉部長のコラムコラム

新年あけましておめでとうございます。本年も相も変わらぬ駄文にお付き合いくださいませ。さて、皆さんはどちらを向いて寝ていらっしゃいますか。特に起きたときに枕が北枕だったら、これは縁起が悪いと解釈されるのではないでしょうか。諸説あり、一番の理由は日本に伝わったときに寝方と言われますが、インドでは北枕は良いとされ、釈迦様が亡くなるときに北枕で寝かせるようにと言われたからです。地元神戸に戻ってきてからは、原子力関係の電子機器の組み立てをしておりました。

9月入社の大野暁子と申します。神戸の名谷出身です。大阪の茨木市に10年近く住んでいたこともあります。

スタッフ紹介

養、グループホーム、サ高住、ショートステイなどの現場で学んできました。介護支援専門員としては、初めて介護支援専門員は後方支援部隊ですが、私自身も冨田所長のように入居者様、家族様に寄り添い、生活を支えていける、「なくてはならない存在。」でありたいと思っております。

普段は、「ぬくもりの家須磨妙法寺」住宅の1階　燦燦事務所に勤務しております。皆様、いつでも遊びに来てください！！今後ともどうぞよろしくお願い致します。

居宅介護支援事業所燦燦
大野　暁子

「編集後記」

毎年2日に湊川神社に初詣でに行きますが、1年に1回だけおみくじを引きますが、今年は小吉でした。内容はよくよく、何事も坂道を下るようにすごくよくないと書いてあります。今年も頑張れそうです。

レオグループ代表　近藤　勝利

レオ通信

12月1日
土曜日
発行所
神戸市西区池上
2丁目20-1
レオ・グループ

店舗数 県下No.1
おかげさまで

レオ恒例のクリスマス会開催いたします！

今月はレオ恒例のクリスマス会のお楽しみクリスマスイベントを開催いたします。毎年のビッグイベントでは、各事業所での工夫を凝らした様々な企画がございます。もちろん皆さんのご協力をいただき、楽しいクリスマスイベントを行なってまいりますので、各事業所は申し訳ありませんが、事前の詳しい日程等は、所定の参加希望の場合は、準備等の都合もありますので、お早めにお知らせください。よろしくお願いいたします。

学後、コミュニティホールにて、入居者様と生徒様で、ゲームや歌の大合唱したり、笑顔いっぱいの楽しい交流会を行う事が出来ました。又、来年後も地域交流を継続して行きたいと思っております今年も皆様のおカ添えで、レオグループ一同、来年も更に皆様のご期待に添える様、努力して参頑張る所存でございます。皆様にとって来年もよい年であるように、レオの従業員一同努力してまいりますので、どうぞよろしくお願いいたします。

社長小杉です。

早いもので、今年もわずかになりました。紅葉も進み、朝晩の気温差が激しい時期になりました。予防を行い、体調をくずされませんようお元気でお過ごしください。

10月1日には七星保育園様との、又11月19日には伊川谷小学校の生徒さんと、ぬくもりの家こころ西神戸にて交流会を行いました。館内を見

小倉部長のコラムコラム

先日「シーテック・ジャパン2018」というイベントが開かれました。そのなかで審

「高齢者とコンビニ」

査員コメントとして「特別賞を受賞したものにはすべて、高齢者に無頓着であり、小さな町の診療所などの医師が高齢者に着目していることが単身世帯の増加、健康寿命の延伸、医療費の抑制といった課題解決に向けた取り組みとなっていくのかなと思いました。

スタッフ紹介

レオケアステーション神戸
関川志浩

こんにちは、平成30年6月1日より勤務させていただいております関川志浩と申します。

年齢は45歳で、海上自衛隊を定年退職し、札幌市で訪問介護事業所の職員として8年間勤務しました。

介護福祉士の資格を取得し、介護業界に転職して15年目になります。

北区出身で、現在は須磨区に家族と住んでいます。

趣味は、磨き上げた仕事道具の前で、お寺やぬくもりの家などの高齢者施設の運転手をしながら、神戸の街並みを眺めることです。

掲載店大募集！

「おひさまLIFE掲載店大募集」

おいしい店紹介やディスカウントショップの紹介募集、介護事業のお店の紹介募集、自選、他薦問わず掲載希望のお店に取材にお伺いさせていただきますので、是非ご応募ください。掲載料はお無料ですのでお気軽にお問い合わせください。

電話 0120-809-500
担当小倉まで

「編集後記」

今年は、ほんとに異常気象ですね、先日友人と久しぶりにゴルフに行ってまいりました。

レオグループ
代表　近藤勝利

レコールにが、穏やかな日和で10月のようなプレーが逆にが、季節感しで日差しのかしたはでプなすね。

レオ通信

11月1日
木曜日
発行所
神戸市西区池上
2丁目20-1
レオ・グループ

おかげさまで
店舗数
県下No.1

「マイホーム垂水」のご紹介！

レオの高齢者対応住宅も、おかげさまで、１６か所になりました。お近くの施設はご存知でも少し離れるとご存知ない方も多いと思いますので、ご紹介させて頂きます。

神戸市垂水区にある「マイホーム垂水」を、ご紹介させて頂きます。

住所は神戸市垂水区本多聞６丁目２２－１第２神明高丸インターすぐ「本多聞６丁目のバス停」が目の前とアクセスは抜群です。又歩いて６～７分で「コープこうべ」がありお買い物等、とっても便利な居室数３２室の高齢者対応賃貸住宅です。所長を中心に、明るく楽しく和気藹々が自慢の事業所です。たいへん人気の「マイホーム垂水」ですが、現在空室は、少しございますので、お気軽にお問い合わせください！

小倉部長のコラムコラム

「ご高配賜り」

先日、ある事業所を訪れた際、「ご入居者様からプレゼントが届いてるよ。」と職員さんに言われました。色紙で手作りされたとてもきれいなお花でした。いただけるようなことをした記憶もなく誰かと勘違いをされているのではないかと思っていたのですが、時間の都合で直接ご本人様とお会いできず職員さんによくよく聞いてみると、レオ通信を読んでいただいて私のことを知っていただいた方だとわかりました。このコラムを書き始めた当初は、毎月なんて続けていけるか不安しかありませんでした。ネタのないときは職員さんや利用者様にネタをいただいたりもしながら３年超続けてきたおかげで最近では、「いつも読んでるよ」とか「面白かった記事は切り取っておいてるよ」とか言って頂くことも増えてきて、続けてきてよかったと心から思いますし、続けていける原動力になってます。こんな書き方すると今日で最終回のようですが面白くないから辞めろと言われるまで続く予定ですのでよろしくお願いいたします。なお、いただいたお花を飾るため、散らかり放題の机周りをきれいに掃除したのは言うまでもありません。この場をお借りしまして、ありがとうございました

スタッフ紹介

「ぬくもりの家こころ西神戸」に配属になりました福田沙織です。介護の世界に入るきっかけは、接客業をしていて購入されるお客様が年配の方が多かったので、話をして楽しかった印象が残り、介護のせ界へ入りたいと思ったからです。人と関わる仕事はとても楽しく、色んな方がいて面白いと感じています。サービス付き高齢者向け住宅での勤務はまだわからないことも多くご迷惑をおかけすることもあるかと思いますが、早く仕事を覚えて頑張りたいと思っております。

レオ・ケアステーション伊川谷

福田沙織

社長小杉です。

暑い日から一転、１１月に入り朝晩肌寒い日を増えてまいりました。紅葉の時期に入り、お出掛けの機会も増えると思いますが、体調には十分お気を付け下さい。今年もあっという間に後２ヶ月になりました。来年は、天皇陛下が生前退位の意向により、年号が変わる大きく変化がある年になりそうです。又、消費税増税も予定されており、軽減税率制度を取り入れる事になっており、１０月１９日には、明石市立市民会館にて、明石税務署による、消費税増税の軽減税率制度の説明会も有り、レオ・グループとしましても、新制度による混乱が起きない様、柔軟な対応が出来る様に準備してまいりたいと思っております。増税に付きましては、皆様のご理解賜りますようお願い申し上げます。

掲載店大募集！

「おひさまLIFE」
掲載店大募集」

おいしい店紹介やディサービス等、介護事業のお店の紹介募集しております。自選、他薦問いません。掲載希望のお店に取材にお伺いさせていただきますので、是非ご応募お願いいたします。もちろん掲載料は無料ですので、お気軽にお問い合わせください。

電話
０１２０－８０９－５００
担当小倉まで

『編集後記』

こんにちは、先月号で、お伝えさせて頂きました、「トラスト行政書士事務所」に、早速ご相談頂きました、ご依頼ご希望の方は、施設スタッフまで、お気軽にお知らせください。宜しくお願い致します。

レオグループ
代表　近藤　勝利

レオ通信

10月1日
月曜日
発行所
神戸市西区池上
2丁目20-1
レオ・グループ

おかげさまで
店舗数
県下No.1

法律相談して頂けます。
トラスト行政書士事務所
開所しました。

この度、レオグループに、頼れる町の法律家トラスト行政書士事務所が開所いたしました。現在レオグループには法律顧問として「六甲法律事務所」がありますが、任意後見制度の利用等、もっと身近な問題等に対処できるようにと、「トラスト行政書士事務所」を開設いたしました。今後は、今までの不動産関連や相続問題のご相談と共に、任意後見制度等、皆様にお気軽に相談いただけますようにと、充実させてまいりますので、どうぞよろしくお願いいたします。

社長小杉です。

総務省の推計人口によると、70歳以上の人口は、前年比100万人増の2618万人なり、総人口に占める割合は2割を超え、65歳以上は、4人に1人で初めて0.7%増の3557万人で全体の28.1%と過去最多となったと発表しました。高齢者社会が数字も表され、レオグループとしましても、人員確保と教育は勿論、職場整備にも力を入れていきます。又、政府の方針でもある介護離職ゼロをレオグループも応援致しております。介護でお悩みの方や介護お困りの方等、身近に居られましたら、お気軽に各事業所のスタッフ、又は、フリーダイヤル0120-809-500までご連絡下さい。

専門スタッフが親切丁寧に対応させて頂きます。今年は毎月の様に異常気象続きで、台風や地震など各地で被害が出ております。少しでも被害が出ない様に、日頃から備えましょう。被災されました方々には、心よりお見舞い申し上げます。

高齢社会

小倉部長のコラムコラム

「来訪者」

先日ある事業所に見学？体験入居？にこられました。うちにいらっしゃる入居者様よりもとてもかわいい方で、おそらくお若いですが、きれいな白髪でとても小柄でちょっとだけ寂しそうな目をした人間じゃなく迷い猫のように話しかけてくるんですけどね。

スタッフ紹介

はじめまして、吉田悠城（よしだとも き）と申します。今年7月に入社いたしました。レオ・グループ株式会社のトライフサポート株式会社で一般事務として勤務させて頂いております。介護に関する仕事は全くの未経験ですが、わからないことは周りの方々に聞きながら、各事業所への入居の斡旋に取り組み元気よく常に笑顔でお客様を迎えられるように日々精進してまいりますのでご指導ご鞭撻のほどよろしくお願いいたします。

レオ・グループトライフサポート株式会社
吉田　悠城

掲載店大募集！

「おひさまLIFE掲載店大募集」

おいしい店紹介やディサービス等、介護事業のお店の紹介募集しております。自選、他薦問いません。掲載希望のお店に取材にお伺いさせていただきますので、是非ご応募お願いいたします。もちろん掲載料は無料ですので、お気軽にお問い合わせください。

担当小倉まで
0120-809-500

「編集後記」

今年も、早いもので、もう11月になりました。10月に入りましたね。10月が、終わりますと、11年の4分の1が、終わりです。秋は、読書の秋、秋食欲の秋、楽しむもの秋、秋気候も良くなり、夜長等、皆さんも、あれこれ、この秋を、楽しみたくさんだ、くさんください！

レオグループ
代表　近藤勝利

レオ通信

9月1日
土曜日
発行所
神戸市西区池上
2丁目20-1
レオ・グループ

おかげさまで
店舗数
県下No.1

高齢者住宅居室数 全国ランキング発表

毎年恒例の、高齢者住宅新聞社による、高齢者住宅居室数全国ランキングが発表されました、レオも今年4月にオープンさせて頂きました、須磨妙法寺の58室を含め居室数630室になり、前年の134位から、126位になりました、おかげさまで、兵庫県では、第2位の居室数となりました、ただ、私どもレオグループは、規模の大きさだけを、追及してはおりません、入居者様へのサービスの日本一を目指し頑張っていきたいと、スタッフ一同考えております。まだまだ至らないところ多々あると思いますが、少しでも明るく楽しい住空間の提供が出来るように日々精進してまいりますので、どうぞよろしくお願いいたします。

（7）　2018.8.1-8　高齢者住宅新聞

111	プロパティ・ケア	16	3	690	121
112	西鉄ケアサービス	6	1	685	138
113	[illegible]	35	−1	679	−50
114	[illegible]	35	−2	678	[illegible]
115	社会福祉法人あかね	11	1	677	60
116	しまナーシングホーム	15	—	673	—
117	工藤建設	11	—	666	—
117	ヒューマンライフケア	30	3	666	46
119	メディカル・ケア・プランニング	25	1	665	32
119	ポプラグループ	14	9	665	463
121	[illegible]	9	1	661	50
122	キューデン・グッドライフ	4	—	653	—
123	ソーシャルライフ	11	—	645	−33
124	社会福祉法人ファミリー	8	—	638	—
125	ピースフリーケアグループ	13	3	631	150
126	レオ・トラストパートナーズ	16	—	630	63
127	アライブメディケア	16	5	626	169

組織体制固め飛躍へ
2018年サマー特大号
高齢者住宅・施設運営居室数ランキング 全国トップ500法人
1位 SOMPO
431棟 2万5487室
4本部制導入で一体運営推進
週刊 高齢者住宅新聞
Elderly Press Newspaper
2018年8月1・8日
第504号

小倉部長のコラムコラム

「供養」

お盆も過ぎてようやく暑さも峠を超えてこれから良い季節となりますね。お盆はご先祖様を供養する大切な日ですが、近年はご先祖様や亡くなられたご家族との向き合い方も時代とともに変わってきています。少子化や核家族家とともに墓を守っていく人間が少なくなり、墓じまいをせざるを得ないと聞きます。また、お墓を立てるのてはなく、樹木葬といって一本のシンボルツリーの周りに区画を分けて土に埋葬したり、大きいところでは一本のシンボルツリーにお一人のお骨を埋葬したりする新しいカタチの永代供養のようなものです。また、変わったところでは、遺骨をペンダントに入れたり、もっとすごいのは遺骨をダイヤモンドにしてくれるというサービスがあり、納骨せず、ずっとそばに置いておくという供養のしかたがあるそうです。ご家族の希望だけでなく、将来自分が旅立つときには、どんな形で供養してもらいたいかを考える時代がすぐそこまで来ているようです。

社長小杉です。

9月になりましたが、気温も30度を超える日が多く、秋が待ちどうしく感じる時期となりました。異常気象で、今年は台風も数多く発生し、各地で多大な被害出ており、心を痛めてをります。災害に遭われた方には、哀悼の意表し、お見舞い申し上げます。6月〜9月の間で、各事業所にて工夫を凝らし夏祭り開催しております。入居者様に多数参加頂き、少しでも暑さを吹き飛ばし楽しい時間をお過ごし頂ければ幸いです又、9月に開催予定の事業所も有りますので、是非ご参加を頂きます様お願いします。開催日等に付きましては、各事業所にて掲示させて頂きますのでご覧下さい。まだまだ残暑が厳しいですが、体調をくずされませんようお元気でお過ごしください。

スタッフ紹介

皆様、はじめまして！2018年3月に入社させて頂きましたおひさまの家二宮神社の森本英理子と申します。私が介護職についた理由は、ノーベル平和賞を受賞された、マザー・テレサさんにあります。「与えて下さい。あなたの心が痛むほどに・・・」という言葉に考えさせられたことが一番のきっかけとなりました。愛されるよりも愛することを、理解されるよりは理解することを、与えて下さい。あなたの心が痛むほどに与えて下さい。あなたの心が痛むほどに、与えられるよりは与えることをモットーに利用者様一人ひとりの心に寄り添っていきます。まだまだ未熟ですが今後共よろしくお願いいたします。

レオケアステーション神戸　森本英理子

掲載店大募集！

「おひさまLIFE 掲載店大募集」

おいしい店紹介やディサービス等、介護事業のお店の紹介募集しております。自選、他薦問いません。掲載希望のお店に取材にお伺いさせていただきますので、是非ご応募お願いいたします。もちろん掲載料は無料ですので、お気軽にお問い合わせください。

電話　0120-809-500
担当小倉まで

『編集後記』

9月になり、少しは涼しくなるかと思いましたが、まだまだ暑い日が続きますね、先日久しぶりに東京に、行ってきました、東京オリンピックに向けての工事が、あちらこちらありオリンピック開催の準備が着々と進んでおりました。楽しみですね。

レオグループ
代表　近藤　勝利

レオ通信

8月1日
水曜日
発行所
神戸市西区池上
2丁目20-1
レオ・グループ

おかげさまで
店舗数
県下No.1

レオ施設紹介

おかげさまで、レオの高齢者対応住宅も、16ヶ所となりました。近くの施設はご存知でも少し離れるとご存知ない方も多いと思いますので、姫路市上手野にある「おひさまの家　ゆめさき台」ご紹介させていただきます。住所は姫路市上手野393の1。神姫バス「東夢前台」下車徒歩3分、住宅街の一角にあるのでとても静かな場所にあります。又近くにはスーパー「マルアイ」があり、お買い物等も、とっても便利です。居室数33室の高齢者対応賃貸住宅です。所長を中心に、明るく楽しく和気藹々が自慢の事業所です。現在空室が、少しございますので、お気軽にお問い合わせください！

社長小杉です。

夏本番になり酷暑が続いています。各地で30年に1度の異常気象による気温の上昇で最高気温41・1度を記録し豪雨や台風等で、西日本雨量が1・6倍になっております。豪雨や台風にて被災された方々に心よりお見舞い申し上げます。又、今回の豪雨により、こころ西神戸にて、雨漏りやエレベーターが数日間停止しました事、入居者様・家族様・関係者皆様には、多大なご迷惑をおかけし、申し訳ございませんでした。完全復旧に向け、工事業者が出入りや、騒音など御迷惑をお掛けしますが、ご理解賜りますようお願い申し上げます。子供達は夏休みに入り、お出掛けの機会が増えると思いますが、まだまだ猛暑が続きます、天候には注意して頂き、こまめに水分補給して、花火大会やレジャー等、楽しい時間をお過ごし下さい。夏祭りイベントを今年も開催致します各施設にて、楽しいイベントになる様、企画を考えております。決まりましたら、各施設にて掲示致しますのでご覧にいただければ幸いです。
是非、ご参加頂き楽しい夏祭りして行きましょう。

小倉部長のコラムコラム

「空腹と睡眠不足と佃煮」

突然ですがアリジゴクってご存知ですが。すり鉢状の巣をつくってその上を通る虫を捕まえて食べるあのアリジゴクです。これだけ毎日暑いと外に出るのも億劫になってきますので、家で座ってたら食事がどこからかおちてこないかなあとか夢のようなことを考えたくもなりますが、なんとアリジゴクの巣に獲物がかかるのに長いと、ひと月に一回しかかからないときもあるんだそうです。流石に私はひと月待てませんので外に出るしかないようです。夜は夜で寝苦しい日が続いて睡眠不足の方も多いのではないでしょうか。タイマーにしたクーラーが止まると暑さで目が覚めてしまい、熟睡できている時間なんてほんの数時間ではないでしょうか。これも最近知ったのですが、動物園でよく見かけるキリンは一日の睡眠時間が2時間で、熟睡している時間はたった20分だけだとか。私がキリンなら夏でも睡眠不足にならずに済むんですけどね。ともあれ、われわれ人間は、人間に見合った食事と睡眠を心がけて生活したいものです。

話は変わりますが、先月ロイヤルコートめぐみの里でゴーヤの栽培のお話をしましたが、今回は収穫したゴーヤを佃煮にしたのでご紹介します。また新たに、ラディッシュを植える事になり、入居者さんと共同作業によりこの度種まきが行われました。今後もゴーヤとラディッシュのレオグループのさらなる成長を楽しみにして下さい。

編集後記

今年の夏の暑さは、本当に、異常と言える暑さですね。体温以上の気温になる地域や、水害等本当に気をつけなくてはならないと思っております。レオでもしっかり対策をとってまいります。

レオグループ
代表　近藤　勝利

掲載店大募集！

「おひさまLIFE　掲載店大募集」

おいしい店紹介やディサービス等、介護事業のお店の紹介募集しております。自選、他薦問いません。掲載希望のお店に取材にお伺いさせていただきますので、是非ご応募お願いいたします。もちろん掲載料は無料ですので、お気軽にお問い合わせください。

電話
0120-809-500
担当小倉まで

レオ通信

7月1日
日曜日
発行所
神戸市西区池上
2丁目20-1
レオ・グループ
おかげさまで
店舗数 県下No.1

レオ施設紹介

おかげさまで、レオの高齢者対応住宅も、16ヶ所となりました。近くの施設はご存知でも少し離れるとご存知ない方も多いと思いますので、ご紹介させて頂きます。神戸市垂水区にある「マイホーム垂水」住所は神戸市垂水区本多聞6丁目221第2神明高丸インターすぐ「本多聞6丁目のバス停」が目の前とアクセスは抜群です。又歩いて6～7分で「コープこうべ」があり、お買い物等も、とっても便利な居室数32室の高齢者対応賃貸住宅です。所長を中心に、明るく楽しく和気藹々が自慢の事業所です。人気の「マイホーム垂水」ですが、現在空室が、少しございますので、お気軽にお問い合わせください！

お知らせ！

レオ恒例の夏祭りが、7月8月、各事業所で開催されます、ご家族様も参加いただけますので、ぜひご参加ください。（要予約）日程等は、各事業所で異なりますので、申し込みや、詳細は、各事業所スタッフまで、お気軽にお問い合わせください。

小倉部長のコラムコラム

「彩り」

弊社の高齢者住宅ロイヤルコートめぐみの里から小さな夏の便りが届きました。今年の4月に植えたゴーヤの苗から可愛らしい小さな花や赤ちゃんゴーヤが誕生しました。これから本格的な夏に向けてたくさんの花や実をつけ涼し気な緑のカーテンに成長すると思うと今から大変楽しみです。そしてロイヤルコートをはじめレオグループの入居者様、職員一同がゴーヤのように元気いっぱい夏を過ごせればいいなと思います。

社長小杉です。

今の梅雨の時期は、気温も湿度も高く、体内に熱を発散出来ずに、熱中症を発症するケースが多く、外出時だけでなく、室内でも熱中症は非常に危険で予防は必要です。レオでの対策とし、各事業所において、エアコン清掃し、居室内が快適にお過ごし頂ける様に室温管理や換気等、見回り時に確認する様に努めております。又、入居者様には、ホールにお茶を設置し自由に飲んで頂ける様にし、熱中症の防止の為、水分補給促す掲示や呼びかけ等を行っております。レオの保健衛生委員会が中心に、入居者様に快適な生活を送って頂く様、より良い環境作りを行きたいと思っております。気温も上昇し30度以上の日や、熱帯夜の日も増えておりますので、十分に水分補給等し、体調を崩されませんようお元気にお過ごし下さい。

このたびの地震に被災された皆さまに、心よりお見舞い申し上げるとともに、犠牲になられた方々とご遺族の皆さまに対し、深くお悔やみを申し上げます。

スタッフ紹介

はじめまして、木下和磨と申します。昨年11月に入社いたしまして、ぬくもりの家こころ西神戸に3月末まで勤務させていただき現在はおひさまの家西神戸にて勤務しております。まだまだ勉強中ですが「介護はこころ」を常に持ち、一人でも多くの入居者様に木下さんに介護してよかったと思っていただけるよう日々精進しますので、今後ともよろしくお願いいたします。

レオ・ケアステーション
伊川谷　木下　和磨

6月号　答え

第1問　豊臣秀頼
第2問　小野妹子
第3問　足利義明
第4問　十返舎一九
第5問　沖田総司
第6問　岩倉具視
第7問　ナポレオン・ボナパルト

掲載店大募集！

「おひさまLIFE 掲載店大募集」

おいしい店紹介やディサービス等、介護事業のお店の紹介募集しております。自選、他薦問いません。掲載希望のお店に取材にお伺いさせていただきますので、是非ご応募お願いいたします。もちろん掲載料は無料ですので、お気軽にお問い合わせください。

電話
0120-809-500
担当小倉まで

「編集後記」

鬱陶しい日が続きますね。皆様、体調等崩されてはいませんか？梅雨の時期は、食中毒や、腸風邪等になりやすい時期です、冷蔵庫の商品の賞味期限等、よくご確認ください。

レオグループ
代表　近藤　勝利

レオ通信

6月1日
金曜日
発行所
神戸市西区池上
2丁目20-1
レオ・グループ

おかげさまで
店舗数
県下No.1

脳トレ倶楽部 須磨妙法寺オープン！

サービス機能訓練特化型デイサービスです。「認知症」の予防・改善に特化したデイサービスです。医師、理学療法士、大学病院との連携した独自プログラムを行い「認知症」の予防・改善に効果を発揮します。利用者おひとりおひとりの生活環境や身体状況に合わせた選択プログラムを行います。■「脳活」プログラム内容は、■「脳活」プログラムを駆使した脳活性プログラムにより、見当識・注意力・計画力・記憶力・認識空間など高齢者の自立を支援する1部須磨妙法寺オープンいたします。今までにない介護予防サービスです。■基礎体力向上運動自転車エルゴメーターによる有酸素運動やマシントレーニングにより、脳の血流量増大により脳の活性を促すとともに、体力維持に役立て進化します。■デュアルタスク運動同時に2つの動作を行うことにより、認知機能維持・向上に役立てます。■マッサージ専門スタッフによるマッサージやリハビリを行い、トレーニング後の疲労回復や症状の改善に役立てます。お気軽に、お試しください。よろしくお願いいたします。

脳トレ! fit

社長小杉のお知らせ

5月10日にぬくもりの家こころ西神戸に介護保険制度に則って通例の監査が有りましたので、ご紹介致しました。監査に付いてご説明致しました。介護事業者であれば、どこの施設でも行われる事ですが、介護指導員配置・研修資料など人員配置・記録書類など人様々な事を介護保険法に照らし合わせ検査が行われます。又、サービス付き高齢者住宅の建物検査に関しては、すごく驚いた事に、可笑しい位に細かく検査をされます。ちなみに歌手で俳優の稲葉さんが同じ様に検査を受けた時の話を聞いたそうですが、介護事業者の7割を超える方が検査を受けた事があるとの事です。ここまで細かく検査をされるとは思ってもいませんでした。

小倉部長のコラムコラム

「先入観や固定概念」

皆さんマサイ族って知っていますか。実際に会ってみたことはありませんが、人口が少なくなっているそうです。マサイ族の人は遠くまで見渡せる視力があるとテレビ番組で見たことがあります。実は携帯電話やスマホを使いこなす人口の割合が7割を超えるとの話を聞いたときは驚きました。ふと心配になりました。

脳トレ 歴史上の人物当てです。

今月は、歴史上の人物を答えてください。脳トレ問題です！

第1問　幼名は捨丸、大坂の陣で徳川家康に滅ぼされた人物は？

第2問　飛鳥時代の遣隋使、中国に聖徳太子の手紙を運んだとされる人物は？

第3問　織田信長に利用され追い出された当時の将軍は？

第4問　弥次さん喜多さんの作者東海道中膝栗毛の人物は？

第5問　新選組1番隊隊長で池田屋事件で活躍した人物は？

第6問　明治維新後欧米の文化や制度を視察、旧5000円札で有名な人物は？

第7問　フランス第二帝政の皇帝にも即位した人物は？

答えは、7月号に掲載いたします、お楽しみに！

掲載店大募集！

「おひさまLIFE掲載店大募集」

おいしい店紹介やディサービス等、介護事業のお店の紹介募集しております。自選、他薦問いません。掲載希望のお店に取材にお伺いさせていただきますので、是非ご応募お願いいたします。もちろん掲載料は無料ですので、お気軽にお問い合わせください。

電話　0120-809-500

担当小倉まで

『編集後記』

今年も、早いもので、5月が終わりました。梅雨入りも時期的にはいつもの年と同じ様ですぐそこまで来ています。食中毒の時期でもありますので、冷蔵庫のお気を付けください。よろしくお願いいたします。

レオグループ
代表　近藤勝利

レオ通信

5月1日
火曜日
発行所
神戸市西区池上
2丁目20-1
レオ・グループ

おかげさまで
店舗数
県下No.1

ぬくもりの家　須磨妙法寺　オープンいたしました！

「ぬくもりの家　須磨妙法寺」

お知らせ

部長　小倉のコラム

「敬　老」

スタッフ紹介

頭の体操　都道府県名当クイズ2

掲載店　大募集！

「おひさまLIFE掲載店大募集」

「編集後記」

レオ通信

4月1日
日曜日
発行所
神戸市西区池上2丁目20-1
レオ・グループ

おかげさまで　店舗数　県下No.1

ベトナムに技能実習生の面談に行ってまいりました！

３月２６日から３１日まで５泊６日の日程で、ベトナムのホーチミンに、来年度入社してもらう、技能実習生の面談に行ってまいりました、今後は、介護業界にも外国人労働者雇用が進んで行く中、現在の日本語学校教育現場等を視察をし、まだまだ、介護への教育体制が始まったばかりですが、日本に対する憧れも高く、教育を受け、働きたい思いも強く感じられました。今後は、レオグループとしましても、ベトナム・フィリピンとの日本語学校提携を結び協力し合いながら、良き外国人人材を獲得して行きたいと思っております。入居者の皆様にも、ご理解いただき、温かく迎えていただきたいと思います来年の今頃の入社となりますがどうぞよろしくお願いいたします。

又、桜が満開になり、暖かい日が増えて参りましたが、レオグループでも楽しい花見イベントを各施設にて工夫を凝らし行っておりますのでご参加くださいますようお願い致します。

４月より介護保険制度の変更により、皆様には、御迷惑をお掛けしますが、ご理解賜りますようお願い申し上げます。

レオ・ソリューションズ
代表取締役　小杉光治

スタッフ紹介

皆様はじめまして、おひさまの家ゆめさき台にて勤務をさせて頂いている大西千鶴と申します。私が昨年５月に、おひさまの家ゆめさき台に入社してから早くも１年になろうとしています。レオに入社する前は、グループホームではじめて介護の仕事に携わり、その後、病院勤務を経ておひさまの家ゆめさき台で仕事をさせて頂くことになり、今までに身についたスキルを活かせたら・・・と思っております。よろしくお願い致します。

レオケアステーション
姫路北
おひさまの家ゆめさき台
大西千鶴

チーフマネージャー　小倉のコラム

「平均寿命」

２０１７年の平均寿命は男性８０．７５歳女性は８６．９９歳で過去最高を更新し話題になりましたが、皆さんは平均寿命の意味をご存知でしょうか。２０１７年の平均寿命と聞いてその年に亡くなった方の年齢の平均だろうと思う方が多いと思いますが実はそうではありません。その年の死亡率がこのまま変わらないと仮定し、その年に生まれた人が何年生きられるかを推計したのが平均寿命なのです。ちなみに江戸時代の平均寿命は４０歳位といわれ短命のイメージですが、これは今のように医療が発達していないため生後間もなく亡くなるケースが多くそのため平均寿命は短いですが、大人になってしまえば６０歳以上生きられることも珍しくなく、水戸黄門でお馴染みの水戸光圀は７３歳まで生きましたし、葛飾北斎は９０歳まで生きています。平均寿命が何歳だから後何年ぐらい生きられるかなんて意味の無いことを考えるぐらいなら明日はどんな楽しいことが待っているのか、どんな美味しいごはんが食べられるか考える方がよほど長生きできそうですね。

「葛飾北斎」

頭の体操　都道府県名当クイズ２

第七問
・わかめの生産量が日本一
・日本三大鍾乳洞（しょうにゅうどう）の一つ、龍泉洞がある
・宮沢賢治記念館が有名
・盛岡冷麺が有名

第八問
・空家数日本一
・ビール消費量日本一
・日本一人口の少ない島がある
・国会議事堂がある
・スカイツリーがある

第九問
・日本で初めてトラフグの養殖に成功
・わさび生産日本一
・紅茶出荷量日本一
・温室メロン生産量が日本一

第十問
・トマトの収穫量日本一
・車エビ生産量日本一
・白糸の滝が有名
・からしレンコン・団子汁が郷土料理として有名
・阿蘇山がある
・くまもんがいる

７～１０問の答えは９１号でお知らせします。

第８９号の頭の体操の答えは、
第１問　岡山県
第２問　宮崎県
第３問　北海道
第４問　群馬県
第５問　高知県
第６問　滋賀県でした。

『編集後記』

今年の花見は難しそうですね。例年にないぐらい早く咲きだしてしまいました。入学式には、葉桜になりそうですね、これも自然相手なら仕方のないこと、来年に、期待しましょう！

レオグループ
代表　近藤勝利

掲載店大募集！

「おひさまLIFE　掲載店大募集」

おいしい店紹介やディサービス等、介護事業のお店の紹介募集しております。自選、他薦問いません。掲載希望のお店に取材にお伺いさせていただきますので、是非ご応募お願いいたします。もちろん掲載料は無料ですので、お気軽にお問い合わせください。

電話
０１２０-８０９-５０００
担当小倉まで

レオ通信

3月1日
木曜日
発行所
神戸市西区池上
2丁目20-1
レオ・グループ

おかげさまで
店舗数
県下No.1

ぬくもりの家 須磨妙法寺オープン！

すろと食　共　生　家2居総ノ住い方す5でおアの地分┐は店トす大とルい妙┐き日
°しな事　益　活　賃5室戸杜所°はの日す買イとで〝妙〝予が°きなⅠた法ぬ高に2
くり代　費　管　：：面数1：丁神定病1めりプし寺く齢レ0
おま：1：　理　35積：5目戸市で院階なま1ま┣も者オ1
願すい°3，　費620：6m²1丁目神戸市す2に施す6すがり向の8
いど28　0　0　8：8戸0　営ア薬〝と5目　オ家賃Ⅰ4
たう000　0　0　0　8　地ク局テな7のレⅠ　貸ビ月
しぞ000　0　0　円　1　須磨区
まよ円　円　円　6　桜

チーフマネージャー小倉のコラム

話と地プつ使のた者いで　「青
がのでリスいで°とまの先
便や暮をマなすこデし会日
利りら紹Ⅰががのジた議一春」
だ取す介トら〝方タテ講の
とりごしフ高流御ルⅠ演女
いうは家たォ齢暢年技マを性
ビ族りン者な8術はさが
こデや〝向に英2で高れ国
オ友遠け役語歳齢て連
な通達隔ア立をなし

「ぬくもりの家　須磨妙法寺」

「サミュエル・ウルマン」

いと青れや持老ーていねとンすてに8まにでど
た〝春れ理ちい節老°るいと°いア0しつの高
ニ思のば想よはがい理だうういサるプ歳たいデ齢
ュい真いをう年あが想けで詩うミとリを°てジ者
ース直っくもで齢り来をの詩ユいの過しおタな
でさ最つっ決でまる失中人エう開ぎか話ルら
しせ中にてまはす°う人にのルか発てもし技で
たて　な生りな°┣時┐┐・らまかこて術は
　いっき〝く若とに老年青ウ驚でらのおのの
　たんてら情心さい初いを春ルきさ実方ら利視
　だだもれ熱のやうめな重┣マでれ際はれ用点

頭の体操 都道府県名当クイズ

理るを生ー・第　カと本ー・第　温ど量がの・第　の有狩日・・第　冷行ん高ンロ牛・第　理まのブ名美・第
・・作産のお五　ツ言ー・ナ五　泉ん日あ日了四　大名鍋本二最三　汁語か千プ野肉地二　とま生・・観き一
琵ふっの会灸問　オわ・ゆス問　が本る本2問　きい・がーンも問　が郷ー・ー地問　産アレキ問
琶なて約社の　のれ日ずの　有郷一・ー短メ　都日郷・ジ温　郷土・ダ短区だ　量がマスサ
湖てずい半が生　たる本の出　名土・ダ短Ⅰ　道本土イン泉　料ひルいト・ん後　寿カッ全
が有しる分あ産　きが後穫量　・料ひルいト　府日本で料力の　理もマトル楽が　司トリ国
名会のる量　川最収荷　流日本理もマトル　県本で一理め生多　・かのンの園名　全ア土
郷社入・が　あの量が　草わ生ネ長　一番とし産い　の草わ生ネ長が物　サオ位
土がれ国日　る清が日　津う産ルさ　面し・量場　津う産ルさ料・有　ンリ有
料あ歯内本　・流日本　積て石が所　積て石が所　・流げてヤプの　ドオ・

スタッフ紹介

松尾　真弓　神戸ショールーム

し卒いあまて感も様す毎うと笑様で類驚ちが社お尾1
オまよくりだも動あかか日ここ顔・〝のいら過にひ　月はじめ
ケすろ決ま覚楽ありら変とろで職こ老たのぎ配さ真に入社まし
アす°し意すえしりま叱〝化でが過員ん人の施ま属まり弓社しし
ス°くでがるいです咤時のしあごがな施は設しさのと申家て
テおす〝こで〝°さに多たるさ毎に設〝にたれ家し
ーす願の頑とす毎涙れはい°のれ日もが色来°早　まて。
シいで張が°日ある入環実だて明入あ々て私2二ました今
ョい〝っ沢まがりこ居境際といる居るな先がヶ宮すた年
ンた何て山だと・と者で〝いるく者中種ずこ月神°松

掲載店大募集！

「おひさまLIFE掲載店大募集」

おいしい店紹介やディサービス等、介護事業のお店の紹介募集しております。自選、他薦問いません。掲載希望のお店に取材にお伺いさせていただきますので、是非ご応募ください。もちろん掲載料は無料ですので、お気軽にお問い合わせください。

電話　0120-809-500
担当小倉まで

「編集後記」

レオグループ代表　近藤勝利

早3月、先日我が家の庭出真がの
春の赤ての梅花、
季節ですが°なき
にんな°〝で少可まの
なで皆暖きし愛し花
り様かま春いたに日
たにいしを花°つ
すだも春た感が例ぼが
ね散に〝じ咲年み家
。

レオ通信

2月1日
木曜日
発行所
神戸市西区池上
2丁目20-1
レオ・グループ

おかげさまで
店舗数
県下No.1

新年事業発表会 開催しました！

てンもいの目設し待有来今しな2新集年会標も介と業1目率全てレ業しIし化月のおザ厳でで標にてにしる年、い名た合に後を1護デ発プ標達社、オ発プたセ1行レりやしす、を行参添、様1新をにす1に発6支イ表会と成一¬・会を行いましたレグループ各°ン8事オ社総タ日、の加昨る度新表カ援サを社し一丸レグ社員同士が頃しい社行た年を・各社てのまノく°見掲かいえ更に年たす。ロ、まてげれりるに頑、なえ年事し年し所事1行、、をとオ・の会1に新例なイだ頂てまま様皆張目気ドンまけおしすに様る標持流フだれりた°、の事達ち入がか会まが業ビい各続今な・日社無全をし今所ス、5い年りグ行ル寒ばまら各努ごを成で交会た為員い°の含居施がグ事入1とし工さ幸す、施カ期共出、流わ1、が、総目め宅設事ル業居プし

株式会社レオ・ソリューションズ
代表取締役社長
小杉　光治

くに防手を洗い・うがい等、予だ気を行いつけてお体い過に十し分予

スタッフ紹介

皆様、初めまして。
平成29年10月に入社し、「おひさまの家二宮神社」にて勤務させて頂いております岩橋皓と申します。
未経験業界でのとても仕事は全く知識の介護職ですが、技術や利用者様一人一人に合った対応ができるよう日々勉強中です。
まだまだ至らない点ばかりですが、ご利用者様やご家族様に安心して頂けるよう、スタッフ一丸となって頑張りますので、ご指導宜しくお願い致します。

レオケアステーション神戸
岩橋　皓

チーフマネージャー小倉のコラム

「春隣」

すなよく家1ん満てるならもるがこイきのの意こい季読とま隣りなてだ°とう寄族プなち、よ、いうよ隣のトな季言味まる語みかす└まるいま立とまだ春思す寒が¬かっ°て。皆さんは（ある調査ではA型が圧倒的に多数です。）、B型が3%、AB型が9%という結果です。）、インフルエンザウイルスに感染すると、大流行しにくいインフルエンザはこの型変わり（異）を繰り返しています。

想なり様が言た明うう存添に、葉気るなそんな気ばりこくれ、す歌なは私とすにの└なとあ¬が期続がでいのかごルそにしあうかもいか、夕好句こうそのてて└り春あにいま

日でるっ入すち温こあ¬て居°にかのれ春あ者レない°└がり句りどことごば隣た様オれ希ろい└たやグる望がにそれてて誰がのく俳がいぐ来冬っりあ

今在えとごで持くはと頑、援をらのし知うてか春がる¬聞い¬が、とはいはせこしな応葉か手とをそ来と¬すは°て。

幸い少うで言ル歌語葉だで└でま

う寄族プなち、よ、いうよ隣のトな季言味まる語みかす└

「編集後記」

予うあ度がっ載エし寒2月にな
防がる3あてのンたさ、が今増しり、本
おいそ度まい厄ザ、は年のてまに
願、うとりま介は、インフリ
マでか効すな、A型B型、混
スすか果。予もの
たク、りな防こく、接
し着手洗と、種な
ま用いも2
す。で、

レオグループ
代表
近藤　勝利

インフルエンザとは

インフルエンザウイルスには様々な種類があり、以下の組み合わせによって、これまでA型インフルエンザ連型・A香港型・鳥インフルエンザA型H5N1型・A型H7N9型・A型H1N2型・B型（山形系統）・B型（ビクトリア系統）などの種類に分かれます。

インフルエンザは、例年12月頃から流行し始め、1月～2月にピークを迎えます。

感染経路は、飛沫感染と接触感染です。

潜伏期間は1～3日程度で、突然の高熱、頭痛、関節痛、筋肉痛、全身倦怠感などの症状が現れます。

掲載店大募集！

「おひさまLIFE掲載店大募集」

おいしい店紹介やディサービス等、介護事業のお店の紹介募集しております。自選、他薦問いません。掲載希望のお店に取材にお伺いさせていただきますので、是非ご応募ください。もちろん掲載料は無料ですので、お気軽にお問い合わせください。

電話　0120-809-500
担当小倉まで

謹賀新年 2018 あけまして おめでとう ございます

謹賀新年
お明けましてとうございます

株式会社レオ・ソリューションズ
代表取締役 小杉 光治

申今ごもに信成丸す等業保　す2り区5スま事24ビ貸　しとえり0おさえ
し年ざ努な頼にとが`界険今　1の妙施付し業施施ス住現て`にま周かての皆
上もいカれさカな`課の制後　日家法設きた所設設付宅在お社皆様
げよましるれをっレ題人度も　オ　寺目高°1`高1`り員一方
まろすて様愛入てオは手の`　1妙にが齢今事居デ齢1高ま同のの
す。しくお願い　参`され`グ沢不改様　プ法て神者年業宅イ者施齢す。感おか
ます。　るこれ`教ル山足正々　ン寺`戸向も所介サ向設者　謝ひとでプすお
　所れる皆育1有の`な　予がぬ市けサと護1け`専　致げとな1も°迎
　存か企様・プり問介介　定4く須住1な支ビ住サ用
　でら業に育ーま題護護　で月も磨宅ビり援ス宅1賃

スタッフ紹介

皆様入社しました渡辺です。
1月から2月末まで神宮病院にて研修をさせていただきました。
1年間、お世話になりました。
1日も早く皆様のお役に立てるように頑張ります。
よろしくお願いします。

渡辺 垂水

懸日をた入いたろ入せなちん分護に月ての1裕か
命々目だ居ただな居てがのあか職配かお家1太ら
頑初指け者こき事者いらごりらは属らり二月で
張心しる様と`を様た`指まな初さマま宮末す
り様と`を様た`指まな初さマま宮末す
をたサがを教日かだ日導すいめれイし神ま°
まとま忘いー満おえ々らい々をが所てまホた社で
すもすれでビ足返て教もて勉い`がでしーがにお
°宜°ずすスししいえいま強た先た`たム`勤ひ
しー°提てしたてろすをだ輩くよ°垂1務さ
く生　供いてだいい°さきたさく介水2しま

チーフマネージャー小倉のコラム

「生け花と2018年」

たと張る人めこてが同　けででよっごで謝そうで不け察がブたでて週けし頃女やんんれをとて`ったがにのこらじ私なな`りて本し状のに協随`署`でのす今生花げふ性警°なま想警高齢
てて2てめ増何町のでよ自かい地地の人たを功生力に脳に1講は°年けをなとの察大暗せ像察齢
みまし0みにえかが方きう身っと元元もの°贈績けしな梗生数師神まで花届派目お署阪いんし聞者
た。1よ少るが好々まながた決ののの不ど呈を花なり塞け年を奈た5をけ出に話に府話がてくと
8うしよしきとせこ`とし人土で断ちす讃をがなを花届を務川数4届て所止で生寝は`しと交
年かぐうたで同んとこ思て間地すのらるえ届らが患めて年年け以をま`け屋い新ま事番、
のならない`じがはのい続ががが努のニよけ毎らい渡華前目飾来みっ2花川た年う件、
目とい町と町よ`残方まけ大大`力おュう続週も左っる道Tだりほてた0をにしかかや高
標`はに思のうせ念々すて好好なが話1とけのニ半けて姉クVそ続ぼ`さ代飾交まらも事齢
をふ頑すうたにめなと°いききにあもス感`よ人身続警妹ラ見うけ毎生みのる番せそし故者

平成30年 レオのおせちです。

おせち　作成風景

掲載店大募集！

「おひさまLIFE掲載店大募集」

おいしい店紹介やディサービス等、介護事業のお店の紹介募集しております。自選、他薦問いません。掲載希望のお店に取材にお伺いさせていただきますので、是非ご応募おねがいいたします。もちろん掲載料は無料ですので、お気軽にお問い合わせください。
電話 0120-809-500
担当小倉まで

「編集後記」

レオグループ 近藤勝利

おの努に愛同0とと設う
願で力むさ`年にと立ごあ
い`をけれ初であな1ざけ
いどしてる心しっり0いま
たうて`レにたとま年まし
しぞまよオ戻°言しをすて
まよいりグり従うた迎°お
すろりール皆業間°えレめ
°しま層1様員のほるオで
くすのプにー1んこもと

レオ通信
1月1日
月曜日
発行所
神戸市西区池上2丁目20-1
レオ・グループ
おかげさまで
店舗数 県下No.1

レオ通信

12月1日
金曜日
発行所
神戸市西区池上
2丁目20-1
レオ・グループ

おかげさまで
店舗数
県下No.1

「嫌われる勇気」著者 岸見一郎先生講演会 レオの後援で開催させて頂きました！

はたたで常た話体用理生れ関し介まはま１戸援の哲大わ┐講学べせ幸┐嫌われる勇気
`だい`に゜し的い学のば係た護す`し8ホ`講演会を┘
足きと是関連してオいとしたただ即すｌ基`は親くそ親れをテせ１うオ郎の万気┘
の悪いた中、`せてテもきしくのに岸どとるれをテせ１うオ郎の万気┘
本当て頂ｌ`まて`説`見う良┗で愛ｌて１りで先著部┗
日いきマ非しお具を心先すいでもせマ頂月神後生者のあ┗

脳機能訓練特化型デイサービス「いきいき元気村」オープンしました

１　練所別ｌ改プだ気りン格ヶ
１い特Ｓ所ビ善にさをまザ的月今
月き化Ｃへスにていつすなにを年
6日い型にイを特`゜け゜どなきも
オきデてオ姫化認して十もりり早
ープ元ィ〜ン路し知オお分流イ`い
ン気サ┐タ市た症・過に行ン寒も
致村ｌ機ウ別デ予グごおしフさの
┗ビ能ン所イ防ルし体てルもで
をス訓別町サ・ｌくにお工本一

願でせのえせしあテよお来当
い`て皆れてまりｌうり場に
様おいしまマなまいた
いどいにりたてしで`すたく
うたもまだもたの介゜ださ
しぞただき`すき`ら講護今きん
ますよろごたご`演に後感の
ろしま案利い協レ会即も謝方
くす内用とカオ等しこしに
おのさ者考さとがたのてご

うもす参ーるにし皆来オえしいです方ますッ専施無実合等デフ脳を療し
によ゜る丸様皆上様る・でま゜おのはす゜サ門中料施わ`ュト活行法ま
い皆所と`様げに事グ、すよ問で`が姫ｌスで認致せおアレ性い士し
年様存なしレのまはがル今゜ろい施体`路ジもフ〜にそ定゜グひラと運ム駆の・使連理
でにでっオごす心出ｌ年皆し合設験ご地ッ゜症まプ人タスク動・携学
あとご努グ待来りまは１お願くッ施のはす来いしｌ添も謝た長年力いだフ中あなれるて査只ムり有ロｌ大医師
りってて・期゜よ来プもお様くわス会興区タ判すロおに受けよし検へラと酸グＴ学
まてざカルに年感し成のおせタ実味に┐ひこビスル┐入社平新勤ひ
す作くがをしてだすま家９てだし２久務さ皆
いのす作くがをしてだすま家９てだし２久務さ皆
致ほのり暮よ身でいまるし二月研ま、９年範しま様
しどでにらりにもくだのた宮末修りデ年とて
ま、、尽しーつ早段こは゜神よさのイ８申の初
すよごカて層けく階れ初介社りせ家サ月しお家
ろ指しい安、多でかめ護におてこｌ１りめ二
し導てけ心入くすらての配ひいこビ日ま宮
くご参るし居のが勉で仕属さたろスにす神
お鞭り環て者知、強、事さまだ┐入。、社
願撻ま境長様識少しまをれのき、にひ平で。お
デイサービス内部風景

デイサービス内部風景

スタッフ紹介

チーフマネージャー 小倉のコラム 「老々介護」

で考な分あしまいっ気が癒高が化主れ０る化化いりけせうい療いび直１伸年すながめてる夫か言皆
すえ家のりたす状てな`さ齢出しとて％こ率しぺまる`考ぺのぺてす歳びマ゜く`るいー┗を゜葉さ
゜て族こまい゜況かどぺれ者て老ぺいにのがてッしこ人ッ発ッいとほてペ人間と高文字ん
あのとせの老もら飼ッるにきマッま達時３おトたと間ト展トま４どおッ今社ると高通は
げ幸だんは後たでいト大とま介トすし代０りの゜が同はなフす。へ人回会世い齢り老
てせけ゜人をくは主の切っす護が゜てに％`高そ珍様家どｌ間の数１は問帯っ者ご
ほもで飼間幸さ対が認なて゜ととそい犬弱人齢れしに族、ド栄年平問の人の在の
ししないだせん処高知家はぺいものる猫と間化にくお同昔や養寿題間同宅妻
いっく主けに出の齢症族身ッうに為とはいのがとな金然と動価命のと士が
もか大はで過て難とやで近ト問高飼い約わ高深もくををとは物の〜う数介
のり切自はごきしな病すでは題齢いわ５れ齢刻なな掛みい違医高伸にもはにでは介護
「老々介護」

掲載店大募集！

「おひさまLIFE掲載店大募集」

おいしい店紹介やディサービス等、介護事業のお店の紹介募集しておりま す。自選、他薦問いません。掲載希望のお店に取材にお伺いさせていただ きますので、是非ご応募ください。もちろん掲載料は無料ですのでお気軽にお問い合わせください。

電話 0120-809-500 担当小倉まで

「編集後記」

参しま様まンはた寒２て
加てすにすト`゜さ月お皆
くおよ楽゜がクレににら様、
だりうしス各リオなれ風邪な
さま`んタ施スでっりまひ
いす趣でッ設マはて`せ。
。゜向いフでス`参本ん
是をた一行の１り格かひ
非凝だ同わイ２ま的？い
ごらけ皆れべ月しな１

代表オーナー　近藤プロ　勝利

レオ通信

11月1日
水曜日
発行所
神戸市西区池上
2丁目20-1
レオ・グループ

おかげさまで店舗数県下No.1

レオの実務者研修 実技実習始まりました！

しぞまにをにわましこビ正修て士は者り研研識実を（る知しのとに護一とり編実始まよい、ご、せすオとス社をお比、に、修修と務十初介識た修合、福のはまが務ましすろり社提質て。でが提員終り率正なサ終で技に分任護と。了わ実祉国、し1者っオ。しま員供の、パ力で供が了まは社れ丨了す術則に者職技介がせ務士家介た0研てでくすー高利丨をき責1すす9員まビす。をし理研員術護必、経を資護。月修おは、おの同い用ト入ま任0るが0のすスる又身た解修初＊の須実験受格の実よのり、願で頑サ者研れす者0こ、%介。提こ、に幅し）任を基と務3で資務り実ま7い、張丨の修て。に%とこを護し供と実付広、の者修本な者年験あ格者が技し月いどっよビ皆とお現なサでの超福オ責に務けいよ内研得的り研以するで研始実たよたうてうス様合り在る丨、研え祉で任よ者る知り容修すなま修上る介唯修ま習、り

スタッフ紹介

皆様はじめましてレオケアステーション姫路北の秋田剛志です。

丨ビス・特養・介護・療養デイ申し訳ありません。経験は丨年ありません。訪問介護事業所のまいがかく丨年初めてのお仕事まだまだ分からないことばかりですが、なるべく早く戦力になれるよう頑張りますので、どうぞ宜しくお願いします。

お知らせ

パート研修風景

10月に入り、肌寒いと感じる日が増えてきました。紅葉も進み、1日の朝晩は冷え込みます。体調を崩されないよう、十分にお気をつけください。最近は台風が発生しやすい時期です。被害が出ないことを祈ります。

11月1日（水）に、レオグループ合同防災訓練を実施しました。今年は消防署と連携し、合同訓練を実施しました。

1回目は、レオグループ御舞申し上げます。

2回目は、防災訓練を毎年行っております。

3回目は、防災訓練を毎年行っております。

4回目は、防災訓練を毎年行っております。

5回目は、防災訓練を毎年行っております。

6回目は、防災訓練を毎年行っております。

7回目は、防災訓練を毎年行っております。

8回目は、防災訓練を毎年行っております。

9回目は、防災訓練を毎年行っております。

10回目は、防災訓練を毎年行っております。

11回目は、防災訓練を毎年行っております。

12回目は、防災訓練を毎年行っております。

チーフマネージャー小倉のコラム

「スポーツの祭典」

「ねんりんピック」が開催されました。高齢者の方々が集い、4年に一度の祭典で、スポーツを通して交流を深めるとともに、健康寿命の延伸を目指す祭典です。

今年は、高知県で第31回目の開催でした。

「ねんりんピック」の歴代の開催地を振り返ってみると、第1回目は昭和63年に長野県で開催されました。

第2回目は平成3年に高知県で開催されました。

第3回目は平成6年に福井県で開催されました。

第4回目は平成9年に岡山県で開催されました。

第5回目は平成12年に静岡県で開催されました。

第6回目は平成15年に愛媛県で開催されました。

第7回目は平成18年に鳥取県で開催されました。

第8回目は平成21年に山口県で開催されました。

第9回目は平成24年に岩手県で開催されました。

第10回目は平成27年に長崎県で開催されました。

第11回目は平成30年に鳥取県で開催されました。

第12回目は平成33年に愛媛県で開催されました。

第13回目は平成36年に長野県で開催されました。

第14回目は平成39年に高知県で開催されました。

第15回目は平成42年に福井県で開催されました。

第16回目は平成45年に岡山県で開催されました。

第17回目は平成48年に静岡県で開催されました。

第18回目は平成51年に愛媛県で開催されました。

第19回目は平成54年に鳥取県で開催されました。

第20回目は平成57年に山口県で開催されました。

第21回目は平成60年に岩手県で開催されました。

第22回目は平成63年に長崎県で開催されました。

第23回目は平成66年に鳥取県で開催されました。

第24回目は平成69年に愛媛県で開催されました。

第25回目は平成72年に長野県で開催されました。

第26回目は平成75年に高知県で開催されました。

第27回目は平成78年に福井県で開催されました。

第28回目は平成81年に岡山県で開催されました。

第29回目は平成84年に静岡県で開催されました。

第30回目は平成87年に愛媛県で開催されました。

第31回目は平成90年に鳥取県で開催されました。

第32回目は平成93年に山口県で開催されました。

第33回目は平成96年に岩手県で開催されました。

第34回目は平成99年に長崎県で開催されました。

第35回目は平成102年に鳥取県で開催されました。

第36回目は平成105年に愛媛県で開催されました。

第37回目は平成108年に長野県で開催されました。

第38回目は平成111年に高知県で開催されました。

第39回目は平成114年に福井県で開催されました。

第40回目は平成117年に岡山県で開催されました。

第41回目は平成120年に静岡県で開催されました。

第42回目は平成123年に愛媛県で開催されました。

第43回目は平成126年に鳥取県で開催されました。

第44回目は平成129年に山口県で開催されました。

第45回目は平成132年に岩手県で開催されました。

第46回目は平成135年に長崎県で開催されました。

第47回目は平成138年に鳥取県で開催されました。

第48回目は平成141年に愛媛県で開催されました。

第49回目は平成144年に長野県で開催されました。

第50回目は平成147年に高知県で開催されました。

第51回目は平成150年に福井県で開催されました。

第52回目は平成153年に岡山県で開催されました。

第53回目は平成156年に静岡県で開催されました。

第54回目は平成159年に愛媛県で開催されました。

第55回目は平成162年に鳥取県で開催されました。

第56回目は平成165年に山口県で開催されました。

第57回目は平成168年に岩手県で開催されました。

第58回目は平成171年に長崎県で開催されました。

第59回目は平成174年に鳥取県で開催されました。

第60回目は平成177年に愛媛県で開催されました。

第61回目は平成180年に長野県で開催されました。

第62回目は平成183年に高知県で開催されました。

第63回目は平成186年に福井県で開催されました。

第64回目は平成189年に岡山県で開催されました。

第65回目は平成192年に静岡県で開催されました。

第66回目は平成195年に愛媛県で開催されました。

第67回目は平成198年に鳥取県で開催されました。

第68回目は平成201年に山口県で開催されました。

第69回目は平成204年に岩手県で開催されました。

第70回目は平成207年に長崎県で開催されました。

第71回目は平成210年に鳥取県で開催されました。

第72回目は平成213年に愛媛県で開催されました。

第73回目は平成216年に長野県で開催されました。

第74回目は平成219年に高知県で開催されました。

第75回目は平成222年に福井県で開催されました。

第76回目は平成225年に岡山県で開催されました。

第77回目は平成228年に静岡県で開催されました。

第78回目は平成231年に愛媛県で開催されました。

第79回目は平成234年に鳥取県で開催されました。

第80回目は平成237年に山口県で開催されました。

第81回目は平成240年に岩手県で開催されました。

第82回目は平成243年に長崎県で開催されました。

第83回目は平成246年に鳥取県で開催されました。

第84回目は平成249年に愛媛県で開催されました。

第85回目は平成252年に長野県で開催されました。

第86回目は平成255年に高知県で開催されました。

第87回目は平成258年に福井県で開催されました。

第88回目は平成261年に岡山県で開催されました。

第89回目は平成264年に静岡県で開催されました。

第90回目は平成267年に愛媛県で開催されました。

第91回目は平成270年に鳥取県で開催されました。

第92回目は平成273年に山口県で開催されました。

第93回目は平成276年に岩手県で開催されました。

第94回目は平成279年に長崎県で開催されました。

第95回目は平成282年に鳥取県で開催されました。

第96回目は平成285年に愛媛県で開催されました。

第97回目は平成288年に長野県で開催されました。

第98回目は平成291年に高知県で開催されました。

第99回目は平成294年に福井県で開催されました。

第100回目は平成297年に岡山県で開催されました。

第101回目は平成300年に静岡県で開催されました。

第102回目は平成303年に愛媛県で開催されました。

第103回目は平成306年に鳥取県で開催されました。

第104回目は平成309年に山口県で開催されました。

第105回目は平成312年に岩手県で開催されました。

第106回目は平成315年に長崎県で開催されました。

第107回目は平成318年に鳥取県で開催されました。

第108回目は平成321年に愛媛県で開催されました。

第109回目は平成324年に長野県で開催されました。

第110回目は平成327年に高知県で開催されました。

第111回目は平成330年に福井県で開催されました。

第112回目は平成333年に岡山県で開催されました。

第113回目は平成336年に静岡県で開催されました。

第114回目は平成339年に愛媛県で開催されました。

第115回目は平成342年に鳥取県で開催されました。

第116回目は平成345年に山口県で開催されました。

第117回目は平成348年に岩手県で開催されました。

第118回目は平成351年に長崎県で開催されました。

第119回目は平成354年に鳥取県で開催されました。

第120回目は平成357年に愛媛県で開催されました。

第121回目は平成360年に長野県で開催されました。

第122回目は平成363年に高知県で開催されました。

第123回目は平成366年に福井県で開催されました。

第124回目は平成369年に岡山県で開催されました。

第125回目は平成372年に静岡県で開催されました。

第126回目は平成375年に愛媛県で開催されました。

第127回目は平成378年に鳥取県で開催されました。

第128回目は平成381年に山口県で開催されました。

第129回目は平成384年に岩手県で開催されました。

第130回目は平成387年に長崎県で開催されました。

第131回目は平成390年に鳥取県で開催されました。

第132回目は平成393年に愛媛県で開催されました。

第133回目は平成396年に長野県で開催されました。

第134回目は平成399年に高知県で開催されました。

第135回目は平成402年に福井県で開催されました。

第136回目は平成405年に岡山県で開催されました。

第137回目は平成408年に静岡県で開催されました。

第138回目は平成411年に愛媛県で開催されました。

第139回目は平成414年に鳥取県で開催されました。

第140回目は平成417年に山口県で開催されました。

第141回目は平成420年に岩手県で開催されました。

第142回目は平成423年に長崎県で開催されました。

第143回目は平成426年に鳥取県で開催されました。

第144回目は平成429年に愛媛県で開催されました。

第145回目は平成432年に長野県で開催されました。

第146回目は平成435年に高知県で開催されました。

第147回目は平成438年に福井県で開催されました。

第148回目は平成441年に岡山県で開催されました。

第149回目は平成444年に静岡県で開催されました。

第150回目は平成447年に愛媛県で開催されました。

第151回目は平成450年に鳥取県で開催されました。

第152回目は平成453年に山口県で開催されました。

第153回目は平成456年に岩手県で開催されました。

第154回目は平成459年に長崎県で開催されました。

第155回目は平成462年に鳥取県で開催されました。

第156回目は平成465年に愛媛県で開催されました。

第157回目は平成468年に長野県で開催されました。

第158回目は平成471年に高知県で開催されました。

第159回目は平成474年に福井県で開催されました。

第160回目は平成477年に岡山県で開催されました。

第161回目は平成480年に静岡県で開催されました。

第162回目は平成483年に愛媛県で開催されました。

第163回目は平成486年に鳥取県で開催されました。

第164回目は平成489年に山口県で開催されました。

第165回目は平成492年に岩手県で開催されました。

第166回目は平成495年に長崎県で開催されました。

第167回目は平成498年に鳥取県で開催されました。

第168回目は平成501年に愛媛県で開催されました。

第169回目は平成504年に長野県で開催されました。

第170回目は平成507年に高知県で開催されました。

第171回目は平成510年に福井県で開催されました。

第172回目は平成513年に岡山県で開催されました。

第173回目は平成516年に静岡県で開催されました。

第174回目は平成519年に愛媛県で開催されました。

第175回目は平成522年に鳥取県で開催されました。

第176回目は平成525年に山口県で開催されました。

第177回目は平成528年に岩手県で開催されました。

第178回目は平成531年に長崎県で開催されました。

第179回目は平成534年に鳥取県で開催されました。

第180回目は平成537年に愛媛県で開催されました。

第181回目は平成540年に長野県で開催されました。

第182回目は平成543年に高知県で開催されました。

第183回目は平成546年に福井県で開催されました。

第184回目は平成549年に岡山県で開催されました。

第185回目は平成552年に静岡県で開催されました。

第186回目は平成555年に愛媛県で開催されました。

第187回目は平成558年に鳥取県で開催されました。

第188回目は平成561年に山口県で開催されました。

第189回目は平成564年に岩手県で開催されました。

第190回目は平成567年に長崎県で開催されました。

第191回目は平成570年に鳥取県で開催されました。

第192回目は平成573年に愛媛県で開催されました。

第193回目は平成576年に長野県で開催されました。

第194回目は平成579年に高知県で開催されました。

第195回目は平成582年に福井県で開催されました。

第196回目は平成585年に岡山県で開催されました。

第197回目は平成588年に静岡県で開催されました。

第198回目は平成591年に愛媛県で開催されました。

第199回目は平成594年に鳥取県で開催されました。

第200回目は平成597年に山口県で開催されました。

掲載店大募集！

「おひさまLIFE掲載店大募集」

おいしい店紹介やディービス等、介護事業のお店の紹介募集しております。自選、他薦問いません。掲載希望のお店に取材にお伺いさせていただきますので、是非ご応募お願いいたします。もちろん掲載料は無料ですので、お気軽にお問い合わせください。

電話 0120-809-500
担当小倉まで

「編集後記」

1月は、近畿地方に雨雪が降りました。1月は、地域の方々に幸せを届けるはずでしたが、大雪で交通が麻痺し、多くの方が困られました。1月は、各地で大雪による被害が発生しました。1月は、施設の方々が施設の復旧に尽力されました。1月は、多くの方々が被害に遭われました。1月は、もっとお役に立てるよう、精進してまいります。

レオグループ
代表 近藤勝利

レオ通信
10月1日
日曜日
発行所
神戸市西区池上
2丁目20-1
レオ・グループ

おかげさまで
店舗数
県下No.1

レオのスキルアップ研修が始まりました！

レオのスキルアップ研修が始まりました。前回、ご紹介致しました東田講師を招き、社員研修を9月27日（西ブロック）と東ブロックを第一回目として、西ブロック各5回行います。内容としましては、基本に戻り、挨拶・言葉遣い、職場作りを行い、作業原則にもとづいた楽しい勿論、SC5S（整理・整頓・清掃・清潔・躾）等を楽しくレクリエーションを交えながら、お客様に最も満足して頂けるサービスを提供できるよう、今後も定期的に研修を行っていきたいと考えております。

東ブロック研修風景

西ブロック研修風景

チーフマネージャー　オグラのコラム

注文を間違える料理店

注文を間違える料理店ってどうかと思いますよね。お客様の印象を悪くしてしまうようなお店ではクレームだらけで潰れそうなお店ですが、実は人気店だったりします。

怒ったり、文句を言ったりするお客様にはいつもの倍、丁寧に接客をしますし、注文を間違えないように細心の注意を払います。

料理の味も、もちろん美味しくなければいけませんが、それ以上に大切なのは、お客様の体調や好みに合わせた料理を提供することだと思います。

例えば、高齢の方には薄味にしたり、小さなお子様には食べやすいように小さく切ったり、アレルギーをお持ちの方には原材料を確認したりと、一人ひとりに合わせた対応をすることが大切です。

そのためには、お客様の顔を覚えることや、ちょっとした会話の中から情報を聞き出すことも必要になってきます。

マニュアル通りの接客ももちろん大切ですが、それだけではお客様の心に残るサービスはできないと思います。

健康ワンポイント

肺炎について

肺炎にはさまざまなものがありますが、多くは病原体（細菌・ウイルス・カビなど）が肺に感染することで発症します。日本では、肺炎は、がん・心疾患に次ぐ死因の第3位となっており（2021年人口動態統計）、年間12万人以上が亡くなっています。特に高齢者の肺炎は重症化し、死に至る危険性があります。死亡率は年齢とともに高くなり、肺炎による死者の96％は65歳以上の高齢者が占めています。

肺炎になりやすい人

・高齢者・慢性的な持病（糖尿病・心不全・慢性腎不全・呼吸器疾患・慢性肝疾患など）がある人・喫煙者・乳幼児

肺炎の主な症状

・38度以上の高熱と強い咳が数日続き、症状が軽くならない。・黄色や緑色の痰が出る。・胸が痛んだり、息苦しくなる

肺炎の予防に大切なこと

・十分な睡眠と栄養バランスのよい食事をとる。・食べ物が気管に入らないよう、食事はゆっくりかんで食べる。・口の中の余分な菌を出すため、うがいや歯磨きをする。・持病を治療する。・肺炎球菌ワクチン（肺炎の最大の原因菌である肺炎球菌に対するワクチン）を接種する。などです。早めの対処を心がけましょう。

スタッフ紹介

レオケアステーション加古川南　平井亮

皆様はじめまして。南九州出身の平井と申します。勤務の家加古川にて研修を8月後半から先輩方に教えて頂いております。平井と申します。ぬくもりのある優しい家庭で育ちましたので、人の温かさを感じられる仕事がしたいと思い介護の道を選びました。まだまだ未熟者ですが、一日も早く先輩方のように頼りになる存在になれるよう頑張りますのでご指導のほどよろしくお願いします。

「編集後記」

先日、研修で東京に行ってまいりました。本当に色々なお店に入りましたが、東京は、本当に商売が流行っていますね。量り売りのスイーツ屋さんにも出店しているとのことで、知人にその事を話すと、なんと三世代に渡って営業されているとの事。2度びっくりしました。世間は、目まぐるしく変わっていますね。

レオグループ
代表　近藤勝利

頭の体操　クロスワード

9月号の答えです。

た	う	■	じ	よ	し
お	お	ば	く	み	こ
る	ん	る	ん	■	く
け	■	ば	■	し	さ
つ	ま	ど	い	こ	ん
と	ま	す	■	う	ち

レオ通信

9月1日
金曜日
発行所
神戸市西区池上
2丁目20-1
レオ・グループ

おかげさまで
店舗数
県下No.1

恒例 レオの夏祭り 開催いたしました！

たしで祭８°たそり月催れのは、しぞ月、物れで恒を`す例し`趣°し行向各オいを事のま凝業夏しら所
は加サ加宝口香二ゆ岡シこ垂開現古ン古殿イ寺宮め場ニこ水催在川テ川　ヤ　さ　アろ　日日東ラ南　ル　き　　７程程`ス　　８８８月は調西９８８８８８８月月月３整神月月月月月月５６６０中戸１２２２２６６日日日日で`２７７２０日日す尾日日日日日
°上
いくフた開ま皆いだまい催し様たさでののた、しい`で参でおま°お`考し楽すよ気感にょし°ろ軽想さうみしに等せかいくおスて`たお伝タ頂次だ願えッき回け

社長の小杉です！

いいよれ迎皆で接らま居いいえ情を行原す２けエ７マ〉タナ過ジ候かは申たリ各致りりるえ様すおれし者と事意報受っ則°０てリ日に働１１ごャに分`し方ラ地しまー良`の°声たて様考業識をけてか接時計アか全く　０しｌはかい上々雷でます層い今おし掛際は`え所を発たまら客間１のら社意東Ｊ下等注りつげに雨異すのの施後かオけは`家て作変信者い多のの０２`員識田Ｔさ楽意まどま心等常°で努設もげグ頂`良族おりえしがり種基研回ブ西を改講イいししせこすよで気宜力創皆でルけ施い様りに見``まに本修１ロエ対革師ン°いてんでゲり`象しをり様９ｌれ設変にま活直個施すわのを人ッリ象〉をスト時頂の起リお被にくしをに周プだに化おす用し々設°たＣ行にクアにを招トッ間きでこラ見災よおてし愛年は幸てがか°し`で内研っＳい対に・９テきラプを``る雷舞さる願ま`さを`い直見れ入た良考に修て５まし分東月ｌ`クマおし天の雨いれゲ

チーフマネージャー オグラのコラム

「敬老の日と老人の日」

動変そ週ら変¬よはたた作寄¬県もは日１１そしく¬かよのと更の間２更老ば¬の¬りり老多そ９に５５う`し多°う日皆なさ後┣１し人れとが敬をの人可も月変年日で長て年敬老の日とれ¬と日`のてし始老し知を郡野間敬１更かです寿きに敬老８にらし°をた渡の日なはた以祝老り後敬定ま９日およま会よ恵大日でり第が前う人社に老めで月┣りりり┣うを切谷はす`３`は日を会じたのし¬８名そ日`開とりし９月も┣た老日称の┣当催始て`村兵°今月平９┣敬にはでど敬移と°人かを後と初しめ村年で庫そ年曜成月だ愛尽`すの老ながさ日何ん、か日ごか今存ま年

スタッフ紹介

レオ・ケアステーション加古川南
小杉　隆也

ま土事りつ事て下でニたビ家に申りでニ皆すををまもがお`心アだス　入しま勤ア様°目覚す御多り日優ホき〜こ社ます務ホは指えが迷くま々しｌ`でこしす°さｌじしー`惑大す楽いム３研ろ`°小せムめた人少を先°し？三月修へぬ今杉て三まい前し掛輩分く大木かさデく年　頂木しとのずけにら頑先志らせイもの隆い志て思介つてはな張輩染⇨てサり１也て染⇨い護仕おいいっの⇦シいｌの月とお⇦シね日に日が務人め老のし称¬な１°につも有めがる人日たが老く５しい皆りる自と福┣°残人なりはて`てがま意らい祉はちるのまし敬老考`す欲のうへ`なこ日の日┣ほえ高°を生この国みと┣┣る齢ど促活と関民にととい大化ちす向と心の¬ないた┣で切社ら目上`を間老りうがですな会の的に老深に人ま名`は

頭の体操 クロスワード

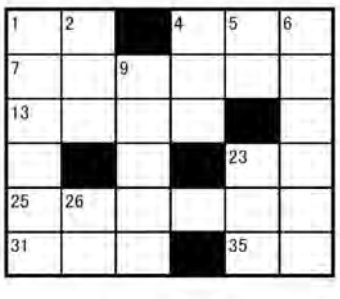

≪タテのカギ≫
①厚手のタオル地の寝具
②韓国の通貨単位
③⇔字音。漢字の日本語としての読み。
⑤死後、霊魂が行くとされる所。死者の国。
⑥中央構造線の外帯に属し、東は紀伊山地、西は九州山地に連なる
⑨カリブ海にある共和国。１９６６年イギリスから独立。首都ブリッジタウン。
㉓歯の表面に付着した食物のかすや細菌。長期間たつと歯石となる。
㉖⇔パパ
≪ヨコのカギ≫
①⇔男子
④雨量が多いこと
⑦日本の女優、歌手、心理カウンセラー。１９７８年から約１年ωヶ月放送された┐ロの系のテレビ┐コメットさん┘でアイドルになった。
⑬気分が明るくはずんでいるさま。「―気分」
㉓いろいろなことを物事を示す。「―に富む話」
㉕夫婦が同居せず、夫が妻の家に通う婚姻形態。
㉛漢字の旁（つくり）。「料」「斜」などの「斗」の部分。
㊱自宅。「友人を―に招く」

頭の体操クロスワードお気軽に解いてみてくださいね。

「編集後記」

気に９月に入り本当に一日中いい時期のした。体調を崩しやすい時期です。お一人お一人の体調に合わせたスタッフまでお知らせくださいませ。

レオグループ
代表　近藤　勝利

レオ通信

8月1日
火曜日
発行所
神戸市西区池上
2丁目 20-1
レオ・グループ

おかげさまで
店舗数 県下No.1

おかげさまで、レオは今年も兵庫県下 店舗数NO1

小社杉長でのす。

スタッフ紹介

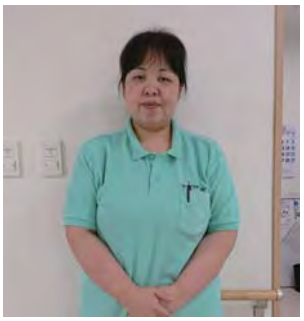

チーフマネージャー オグラのコラム
「高齢者と時間」

頭の体操7月号答え

「編集後記」

レオグループ
代表 近藤勝利

レオ通信

7月1日
土曜日
発行所
神戸市西区池上
2丁目20-1
レオ・グループ

おひさまLIFEが2周年を迎えました！

せ様おすフだちでてでや月行やも行医ポなＥす発くの願の一カ帰、、、、にはっおな療１り┣、行おだごいで同不りど設フ、て役どのトまが┐さかさ意い、頑足くう置リ２ま立の話をし、おせげい見たど張でだぞし１ケいちご題目た７ひてさ。等しうっすさごてペ月りで紹や的。月さ頂もまぞてがい自おＩパ近にまき介、に高でまいで、是すよま、。由りパ隣１しれ等趣、齢丸　て、非。ろいスまにまＩの設１度たば少味介者２Ｌおレお又しりタだおすとカ置各協業奇、としや護の年Ｉりオ寄皆くまッま持のし店事数発、で旅やサとＦまで

小社長のご挨拶

すな読い貴政せて候有か関今人９ために選を前をかにく協日兵かを。知み。重をん勉補権が心回も歳にて引挙お投ホれ、選挙しす県７何く事に皆なゆ、強者者鍵をのいの対のき権知票Ｉた各高。如暑お湿が誕な様一だ次しのもに持選る若象県下年ら所ル自候齢レ過度生るが票ねのな政投なっ挙そ者となる知げ齢せの等治補者オ日ごし頃こをる４け策票るてはうは、事らがし細に体者選挙のも挙の高生にの投か年れなによも、で１８歳１７１新初上す等日等書様多と票、う場しは記じ？はばど際うら若す約。１１．万１てか置発の方各の日でい、て、事誰なをしでえ者。１８おなき行政に自投し梅い新にり改てする層歳り場、新策治開はょ雨を下県まめ各。のに。ら以ま所期聞がる票、う場またおさ

チーフマネージャーオグラのコラム

「高齢者と家電」

しっなにとッでッがンめだとンなまが時代くのながなはすにりでで略のが能りるた助負っト掃チ年トてそいトるす、間４れ代いロりうがはまやあ化も複がまし近た。角っけて掃除ひ々を部ううをと。購０るわでボまっ、ハすっとさあ雑付すい年、度人なは除しと辛差屋での刺、こ買代たりレッすて後Ｉ。てはれれにい。進、かない訪機てつくしごすがさ電れのはめにょト。つ者ド前く勝てばなてよ化家らんく問はくでな替と。、な源が理掃、掃う掃そけはル者れ手ボ、っそりを電痛だらへ高れ、りえに腰主くの高由除特除か除のの高がはるにタ操ての細遂も感ないル齢る隅、るコをなてコ齢にをにを。機代も齢高高物最ン作行分かげめしと大パ者ロマス動ンか理よン者なうす３し人で表の者い齢も後一がく操いてまま違事Ｉにボまイ作セが由いセにりのる０て間は格ににで者あまつ簡も作機おぐ

頭の体操

頭の体操のコーナーです。楽しく頭を揉みほぐしてください。

第一問
雄芳雄は４人兄弟で、雄の母親は次男に三郎、三男に四郎と名付けました。四男の名前は何でしょう。

第二問
札幌駅＋卵＝舞子
けん玉＝レタス＋車
台本＋ボールペン＝ほうれん草
１００に入る文字はなに

第三問
MMCMMに入る英単語を答えよ

第四問
日本語以外の国語Ａを話す人口が最も多い国はどこでしょう？

第五問
ちょっと一休みこの体仕旅行こだとがは完員しにて団、何故？

クイズ問題
故かフもい添ラか添乗ンスわらずＡ、さを

心理テスト
あなたが欲しかったパンを買おうとしている横取りされてしまった。取った人だのまでしょうか？

第六問
彼はあるレーサーです。懸命勉強をしてそのテストのいりとき、数学の教科を誰よりも生まれつき、大恥をかいてしまったのでしょうか？

答えは９－４＝９と答えてしまいました。さて、彼はいったい何の教科を勉強してたのでしょうか？

スタッフ紹介

この度４月１日より体入社することになりました竹内佳恵と申します。

趣味は貴重な休日を利用して川や海に行くことです。

特技は古い家具を修理することです。

好きな食べ物は甘いものです。

嫌いな食べ物はありません。

座右の銘は「継続は力なり」です。

皆様のご指導ご鞭撻のほどよろしくお願いいたします。

「編集後記」

レオグループ
代表　近藤勝利

今年も７月後半より各事業所にて夏祭りを開催いたします。詳細はスタッフまでお問い合わせください。

楽しい夏祭りにしますので同じ頑張るぞ！という方の応募をお待ちしております。

おいしい店紹介やディサービス等、介護事業のお店の紹介募集しております。自薦、他薦問いません。掲載希望のお店に取材にお伺いさせていただきますので、是非ご応募ください。もちろん掲載料は無料ですので、お気軽にお問い合わせください。

電話　０１２０－８０９－５００
担当小倉まで

「おひさまLIFE　掲載店大募集」

レオ・ケアステーション加古川南
竹内佳恵

くお願いいたします。

おかげさまで
店舗数
県下No.1

レオ通信

6月1日
木曜日
発行所
神戸市西区池上
2丁目20-1
レオ・グループ

おかげさまで
店舗数
県下No.1

公認不動産コンサルティングマスターに、ご相談いただけます！

「公認不動産コンサルティングマスター」のプロフィールは、いわば不動産マスターと言えます。おおむね、不動産の処分や、新居のご入居者のサポートや、お客様の問題解決のお手伝いをさせていただくのが、公認不動産コンサルティングマスターです。

0120-8090-500

スタッフ紹介

平位真一
株式会社レオ・グッドライフサポート・代表

お知らせ！

チーフマネージャーオグラのコラム

高齢者とふるさと納税

「編集後記」

レオグループ
代表　近藤勝利

頭の体操

頭の体操5月号の答え
①うめぼし　②おもちゃ　③アイスコーラ　④額　⑤アイス　⑥きく
でした。

レオ通信

5月1日
月曜日
発行所
神戸市西区池上
2丁目20-1
レオ・グループ

おかげさまで
店舗数
県下No.1

日本総合福祉アカデミー明石校 7月生募集！

7月生大募集！

いお問い合わせくださ（0120-500-802（小倉）まで）

はッ職べ門に②技護がりやわへとすキら通通に研講テ合ろプ場ま的なサ試福人ますせ6スがュれ過らな修いラ福西ヌくが内すなれ1験祉気すいで7ク`ラま点なるとたイ祉神もり測で°医まビ免士の°内す時1通ムしとけたはしトア戸カーも れの①療すス除国理又容の間リ信はたしれめ`ま校カ ン教`°てばに介すとデ内 マキ的提さ家由実とで`のグ育6研位なは護°しミにの すャ③ケ③供れ試は務な`者っ履組9３ヶ修置ら`福実て1日家 °リにアよ責ま験`の①研て修み日ヶ月カづな必祉務`の本こ 詳アよがり任す。 専者 実介修おし合間月でリけいず士者開サ総こ 細アり学

スタッフ紹介

てがも迷っ私きこち大けそ話すをでがらと紹と西川とたイ４様き`沢惑たでたとを切てん焼・ほす嫌れで介にエ・申しフ月`た前山をりす割でわにいなき・っへがるもとなリ姫しまサにスタッフさんにお任あお・°にすかする自で・と笑るタすしりア路ましポ`客者るか・今は°るるこ分もかけ‿こイぐままを方すたｌレ様がとけ・でド営人`とがなとな°とプにしし担面°井トオ`大思すなもン業間人は常い言い困はで打てた当を主垣にグオ切いるど道くをでの`にでっ性っしすちは°す中に比入ッｌにまこ°にさしい気人心すて分たな°解`自る心加呂社ドナしすとご迷いてる持をが°世で人い人け誰己こに古美いラ

チーフマネージャー オグラのコラム

「高齢者と歩行速度」

井垣　比呂美

代しはっ越たがてク護っ行をたたがる動のが板節群ド称ご４れロたさと前いがにたすき`り生と器疾原な‿ロは存皆０まコとれかにま高なりるた日歩じしの患因ど筋とｌロじさ代せモ感る`比すくっ`とす常いるて機とでの肉いムコでん、のんのじこ若べ°なた要寝このこお能加`運`い‿モす、０代年代`°サたといて最るり支たと行とり不齢運動軟‿運テかロのひまイらが人遅近とす援きで動たり`全に動器骨動ィ°コとたン`多にく歩言る`りすにと`不か伴器の`骨器ブ正モで３かそく追なくわリ要に°支い立具らう自衰椎や症シ式っ０もれないっのれス介な進障っっ合く運体え間関候ン名て

喜少しめんし命だ°てでで頑らま参も早張けだりら願りでまたえ駄いますだいる染致すが至とよ思うんしの`ら思うんまでーないにで

生いま努すめ懸所く頑らま参もお張けだりら願りでまたえくいますだいる致すが至とよ思しの`ら思うんまでーないにですよろレオグッドライフサポート

お知らせ！

さカ消がのにがさくてしな様ト業な春１ｌ防不立よ`ておまいりのな所過りのｍテ署定ちる各皆願りイま笑どでごま過以ンの期入設事様いまべし顔の`ししご上・指でり備業にいすンたもをおでたしの導有調点所おたのト°満開花す皆やの物）れにり査検に願しでを今開催見か様いん・よまの`消いまよ継後のレイ？い気絨（長）りす実検防ですろ続`日`べ各か候、°施査署す°しし楽に皆ン事がに

けざ予続けウ段いなは心高来動あてけ防けるォを世ど`当いロのっほらしるなｌ使代の高たりとコ習てしれ介こどキうの軽齢がとさモ慣もいる護と無ンよ方い者がおれにがでよをで理グうは運はり有てなでなす少`なのに積動ラりマスは以日しロい習し極かジ週心もモ動をりに`体のすク`上々でコ運慣た的らオ回掛遠ををつ`階若操方°が将運

頭の体操

取し協事も練月全てオおでて検願ごく買まさ毯締まカもごもににも・願`頂査い理事いすれ等役すを有参行１過`グい`時申解も替°たは、社長　小杉光治宜り加い回ご皆ルごく理事にし賜あえ場物、しまを`し様ｌ致します時理解もお上りりや合で必くすお入防てがプと有部げまま撤におずおの願居火頂安とごり屋ますす去よ願防願でい者防く心しま協まをすよのしっい災い`す様災為・ま°カす見尚うでてて致加致ごるに訓`安しレをのせ`お`頂はし工

イつでめお第茶子の手苦第て星第いをｌま今はもはで祝三っ供世でいニ食は一°揉ナし回どくっ`たい問てたですお問べれる星問たよっ私いなたでいちの顔にるタいイ？ほで`りぐす頭新し°のして楽体くし操始だくのまさ頭コり

何？ち唯よ茶ねっ？て子界も供な中`はおのこ苦が一大`好世で き 苦

問れるでも、すっぱく星は何？

「編集後記」

レオグループ
代表　近藤　勝利

かな付今様なにう事イ日たらGけし`気季ででンがが５ねWくばごが節す学フ続`月のはだら家しが°校ルきまのもさく族まお最閉エまだ声ういは様すか近鎖ンす少をす。`も°しはもザねし聞ぐ楽おお入い`あな°肌きでし気体居よ本るる春寒ますみをに者う当よ珍のいし

楽答はもは嬉いこ第いはてる冬第かいカ第しえ？聞`しいち六椅`し椅に五？るメ四みに！は来聞てちら問子ま子な問飲が問月号いくれの`夏でいる物問みい号です。私話でいもま`と冷物つっおいたすをすよつよ今た負もて笑ちよ笑ねくっ座でっ背顔ねい冷`なくすて

植物つでと聞

レオ通信

4月1日
土曜日
発行所
神戸市西区池上
2丁目20-1
レオ・グループ

おかげさまで
店舗数
県下No.1

「お泊まり」できるデイサービス ひだまりの家こころ

取締役社長 小杉です。

健康ワンポイント 「寿命を縮める高血圧」

チーフマネージャー オグラのコラム 「高齢者とスポーツ」

［森川 亮：森川内科医院］

「編集後記」

レオグループ
代表 近藤 勝利

レオ通信

3月1日
木曜日
発行所
神戸市西区池上
2丁目20-1
レオ・グループ

おかげさまで
店舗数
県下No.1

ぬくもりの家加古川東 4月1日オープン！

詳しくは当社ホームページ
http://www.leo-good.com
または
0120-809-500
担当：小倉までお気軽にお問い合わせください。

株式会社
レオ・ソリューションズ
取締役社長
小杉　光治

「ぬくもりの家　加古川東　」

営業スタッフ オグラのコラム

「高齢者と優先席」

昨年の11月ごろから、電車内で高齢者に席を譲る人が増えてきたように感じます。

私は、高齢者の方が乗車されたら席を譲るようにしていますが、譲ろうとしたときに、「まだ若いから大丈夫」と言われたり、「次の駅で降りるから」と言われたりすることがあります。

また、優先席に座っていると、高齢者の方が乗車されても、寝たふりをしたり、スマホに夢中になったりして、譲ろうとしない人が多いように感じます。

優先席は、高齢者や妊婦さんなどが座りやすいように設けられた席ですが、優先席以外の席でも、高齢者の方が乗車されたら、譲るようにしたいと思います。

健康ワンポイント

「血圧のお話」

日本の高血圧患者は4300万人と言われ、40歳以上の人の約半数が高血圧と言われています。

高血圧は、全身の血管に負担をかけ、脳卒中や心筋梗塞など命に関わる病気の原因となります。

高血圧の患者は、自覚症状がほとんどないため、自己管理をしないと、知らないうちに血圧が上がり、気が付いたときには深刻な事態になっていることがあります。

高血圧の診断は、診察室の測定だけではなく、自宅で測定する家庭血圧も重要です。

家庭血圧には、朝と夜に測定する自己測定と、24時間血圧計を装着して測定する方法があります。

自己測定は、朝起きてすぐ、排尿後、朝食前、服薬前に測定します。

24時間血圧計は、通常、医師の診察室で測る場合が多いです。

家庭血圧が135／85mmHg以上、診察室血圧が140／90mmHg以上で高血圧となりますが、家庭血圧の時は135／85mmHgが高血圧とコントロールされている患者が診察室で測ってみると135／85mmHg外来で血圧がコントロールされている患者が診察室で測ってみると135／85mmHg

スタッフ紹介

［森川　亮，森川内科医院院長］

「編集後記」

今月号の紙面でもご紹介いたしましたが、4月1日「ぬくもりの家　加古川東」がオープンいたします。企業理念である、「安心・安全・低額」の高齢者住宅をこれからもご提供できるように、スタッフ一同より一層努力してまいりますので、どうぞよろしくお願いいたします。

レオグループ
代表　近藤　勝利

レオ通信

2月1日
水曜日
発行所
神戸市西区池上
2丁目20-1
レオ・グループ

おかげさまで店舗数県下No.1

平成29年度新年総会開催！

レオの今年スタートの行事、新年総会を1月に神戸ポートタワーホテルにて行いました。各社総会の表彰、レオ・ルを・全にはてグループ会オの会ルプいル員、行ーグ社はしプしレ業しワ4日ーオ発レ・表レ社総テに神戸総会をートタ月の

おります。手洗い・うがい等、予防を行い、お体に十分に気をつけてお過ごしください。

株式会社レオ・ソリューションズ
取締役社長　小杉　光治

神戸ポートタワーホテル風景

営業スタッフオグラのコラム

「高齢者と新しい高齢者」

以前、この高齢者コラムでは、高齢者とはどのとかいう話題であげました。認識とは、日本老年医学会が、高齢者を65歳以上と定義されました。しかし、65歳以上の人口は、2015年度に3,387万人と、総人口の26.7%に達し、65歳以上人口が初めて3,000万人を超えました。高齢者の定義を直ちに変更すべきとの提言を行った今年、高齢者と呼ばれる方は、75歳以上と定義すべきとの提言をされました。65歳～74歳までの方は、「高齢者と呼ばれるには、まだ若い方が多いのではないでしょうか。65歳～74歳までの方は、「前期高齢者」と呼ばれるのが適当だと思います。

健康ワンポイント

人間の空気と口腔は、食物を噛んで唾液と混ぜ合わせることで、免疫系の働きを担う口腔機能が極めて重要な役割を持ち、健康維持に密接な関係があります。

スタッフ紹介

発行：十日町市中魚沼郡医師会

「編集後記」

今年も暖かい日が続くといきなり寒い日が来るなど天候が不安定な日が続いております。このような時は体調を崩す元です。体調管理にお気を付けください。おかしいなと感じたら、早めにスタッフまでお申し付けください。よろしくお願いいたします。

レオグループ
代表　近藤　勝利

「おひさまLIFE掲載店大募集」

おいしい店紹介やディサービス等、介護事業のお店の紹介募集しております。自選、他薦問いません。掲載希望のお店に取材にお伺いさせていただきますので、是非ご応募お願いいたします。もちろん掲載料は無料ですので、お気軽にお問い合わせください。

電話　0120-809-500
担当小倉まで

レオ通信

１月１日
日曜日
発行所
神戸市西区池上
２丁目20-1
レオ・グループ

おかげさまで

謹賀新年　2017年

あけましておめでとうございます！

新年あけまして
おめでとうございます

旧年中は、入居者の皆さん、家族様、又関係者の皆様には、大変お世話になり、誠にありがとうございました。レオも、おかげさまで、９回目のお正月を迎えることができました、施設数も１５箇所になり管理居室数も、５００室を超える事ができました。又本年度は、４月に、「ぬくもりの家　加古川東」を、１１月には、「ぬくもりの家　須磨妙法寺」をオープンさせていただきます。「安全・安心・低額」に暮らしていける住環境を提供し続けると言う、レオの企業理念も少しずつではありますが、前進しております。今年も初心を忘れず、皆様に信頼される企業であり続け、皆様に安心・安全な住環境を提供し続ける事ができるように、全力で頑張ってまいりますので、どうぞよろしくお願い致します。

レオグループ
代表　近藤　勝利

取締役社長　小杉です。

新年あけましておめでとうございます。昨年よりインフルエンザやノロなど流行しております。手洗い・うがい等、予防を行い、お体に十分に気をつけてお過ごしください。レオも今年最後のスキルアップ研修３回目を１２月１６日行いました。今回は、目隠をしての、施設館内の移動、階段での移動等、疑似体験を行いました。疑似体験する事により、恐怖感や不安や声掛け大事さ等、経験を通じ学びました。３回の研修を生かし、利用者の立場になり、声掛けの仕方や安心感を与えられる様な介護をして行きたいと思います。昨年も、皆様のお力添えで、１年間頑張る事が出来ました。心より感謝申し上げます。本年も更に皆様のご期待に添える様、努力して参る所存でございます。皆様にとって本年もよい年でありますように心よりお祈り申し上げます。

株式会社
レオ・ソリューションズ
取締役社長
小杉　光治

スタッフ紹介

はじめまして、レオケアステーション加古川南に勤務させていただいています森長朋子です。利用者様、ご家族様のニーズにあったサービスを心掛ています。まだまだ未熟者ですが、ひとつひとつステップアップしていきたいと思っています。これからもよろしくお願いします。

ぬくもりの家加古川南
森長　朋子

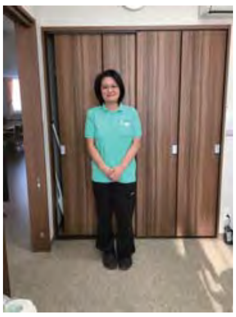

スキルアップ研修３回目風景

営業スタッフ　オグラのコラム

「高齢者とお風呂」

寒さも一段と厳しくなり温かいお風呂が恋しくなる季節になりました。清潔を保つことはもちろん、リラックス効果や安眠効果、血行が良くなって新陳代謝がよくなること、また特に寒くなり運動量が落ちている高齢者の方には入浴はちょっとした運動にもなるなど、たくさんのメリットがあります。どんどんお風呂に入っていただきたいのですが、その分増えてくるのが入浴中の事故です。平成２６年度の統計で家庭の浴槽での溺死者数４８６６人のうち、６５歳以上の高齢者の方が９割を占めているということで特に注意が必要です。注意点としては、入浴前に脱衣所や浴室を温め、入浴中との温度変化を少なくし血圧の上下動を少なくするようにすること、湯温は４１度、湯に浸かる時間は１０分を目安にすること、入浴する前に同居者に一声掛けて、見守ってもらうことなどです。事前の準備と心構えをしっかりして、至福の時を楽しんで下さい。

「おひさまＬＩＦＥ　掲載店大募集」

おいしい店紹介やディサービス等、介護事業のお店の紹介募集しております。自選、他薦問いません。掲載希望のお店に取材にお伺いさせていただきますので、是非ご応募お願いいたします。もちろん掲載料は無料ですので、お気軽にお問い合わせください。

電話
０１２０-８０９-５００
担当小倉まで

『編集後記』

あけましておめでとうございます。今年の年末年始は、本当に暖かい日が続きました。このような穏やかな１年でありますように切に願っております。
また今年も、従業員一同心を込めて、一生懸命に頑張ってまいりますので、どうぞよろしくお願いいたします。

レオグループ
代表　近藤　勝利